

RELATÓRIO DO COMITÊ DE INVESTIMENTOS BCPREVI

DEZEMBRO - 2022

1. Análise de rentabilidade por enquadramento de ativos conforme a Resolução 4.963/2021

1.1. Art.7º, I, Alínea A - 4.963/2021 - (Títulos do Tesouro Nacional): Neste enquadramento da Resolução o BCPREVI iniciou em outubro de 2021 sua exposição em Títulos Públicos Nacional, com intenção de **marcação na curva**, ou seja, com intenção de levar os títulos adquiridos ao vencimento, blindando-se das variações e volatilidade do mercado. Iniciou-se com aquisições de (NTN-Bs) ou “Tesouro IPCA”, distribuindo seus vencimentos conforme estipulado pelo estudo de “ALM” do BCPREVI. Nos meses seguintes foram sendo realizadas novas aquisições e ampliando progressivamente a posição do BCPREVI nestes ativos, visando captar a abertura da curva de juros. Não distante, foi montado posição em LFTs, (Tesouro Selic), aproximadamente 3,3% da carteira R\$ 23.198.989,89, título pós fixado, que remunera a Selic, e visto que a previsão para inflação “IPCA” no fechamento do ano de 2023, segundo o Copom, está registrando 5,36% e Selic hoje está dada em 12,25%, busca-se o prêmio desta oportunidade.

Expectativas de Mercado													6 de janeiro de 2023															
													▲ Aumento ▼ Diminuição = Estabilidade															
Mediana - Agregado	2022						2023						2024					2025										
	Há 4 semanas	Há 1 semana	Hoje	Comp. semanal *	Resp. **	5 dias úteis	Há 4 semanas	Há 1 semana	Hoje	Comp. semanal *	Resp. **	5 dias úteis	Resp. ***	Há 4 semanas	Há 1 semana	Hoje	Comp. semanal *	Resp. ***	Há 4 semanas	Há 1 semana	Hoje	Comp. semanal *	Resp. ***					
	IPCA (variação %)	5,79	5,62	5,62	=	(1)	139	5,61	47	5,08	5,31	5,36	▲ (4)	138	5,48	47	3,50	3,65	3,70	▲ (3)	124	3,02	3,25	3,30	▲ (5)	105		
	PIB Total (variação % sobre ano anterior)	3,05	3,04	3,03	▼ (1)	101	3,00	27	0,75	0,80	0,78	▼ (1)	100	0,65	27	1,70	1,50	1,50	=	(2)	80	2,00	1,89	1,90	▲ (1)	68		
	Câmbio (R\$/US\$)	5,25	-	-	-	-	-	-	5,25	5,27	5,28	▲ (1)	111	5,28	35	5,24	5,26	5,30	▲ (1)	95	5,23	5,30	5,30	=	(3)	79		
	Selic (% a.a.)	-	-	-	-	-	-	-	11,75	12,25	12,25	=	(1)	124	12,38	42	8,50	9,00	9,25	▲ (1)	117	8,00	8,00	8,00	=	(9)	101	
	IGP-M (variação %)	5,42	-	-	-	-	-	-	4,54	4,55	4,61	▲ (2)	71	4,74	19	4,02	4,01	4,01	=	(2)	56	3,72	3,72	3,72	=	(6)	50	
	IPCA Administrados (variação %)	-3,61	-3,89	-3,89	=	(1)	85	-3,84	21	6,09	6,77	6,79	▲ (6)	84	7,49	21	4,00	4,00	4,00	=	(5)	63	3,83	3,50	3,50	=	(1)	47
	Conta corrente (US\$ bilhões)	-46,61	-51,30	-50,50	▲ (1)	26	-51,00	10	-44,00	-47,10	-46,55	▲ (1)	24	-47,10	9	-45,00	-45,00	-45,00	=	(4)	21	43,10	-45,00	-45,00	=	(3)	16	
	Balança comercial (US\$ bilhões)	35,00	36,90	-	-	-	-	-	60,00	58,00	56,61	▼ (4)	24	58,00	9	54,13	53,00	52,40	▼ (2)	20	59,20	60,00	55,00	▼ (1)	13	15		
Investimento direto no país (US\$ bilhões)	80,00	81,60	84,50	▲ (1)	24	82,93	8	76,00	80,00	80,00	=	(2)	22	75,00	7	80,00	80,00	80,00	=	(8)	20	80,00	80,00	80,00	=	(11)	15	
Dívida líquida do setor público (% do PIB)	57,30	57,50	57,50	=	(2)	22	58,00	5	61,50	61,95	61,95	=	(1)	22	63,90	5	64,00	64,00	64,50	▲ (1)	21	65,80	66,20	67,60	▲ (1)	17		
Resultado primário (% do PIB)	1,29	1,20	1,20	=	(2)	31	1,30	10	-0,95	-1,20	-1,20	=	(1)	31	-1,15	10	-0,60	-1,00	-1,00	=	(2)	27	-0,45	-0,70	-0,70	=	(1)	20
Resultado nominal (% do PIB)	-5,50	-5,20	-5,20	=	(3)	19	-4,70	5	-8,70	-8,60	-8,50	▲ (1)	19	-7,40	5	-6,50	-6,80	-6,90	▼ (1)	18	-5,90	-6,10	-6,10	=	(2)	13		
* comportamento dos indicadores desde o FOCUS-Relatório de Mercado anterior; os valores entre parênteses expressam o número de semanas em que vem ocorrendo o último comportamento ** respondentes nos últimos 30 dias *** respondentes nos últimos 5 dias úteis																												
<div> <div>2022</div> <div>2023</div> <div>2024</div> <div>2025</div> </div>																												

* comportamento dos indicadores desde o Focus-Relatório de Mercado anterior; os valores entre parênteses expressam o número de semanas em que vem ocorrendo o último comportamento ** respondentes nos últimos 30 dias *** respondentes nos últimos 5 dias úteis

— 2022 — 2023 — 2024 — 2025

“BALNEÁRIO CAMBORIÚ – Capital Catarinense do Turismo”

Rua Dinamarca n.º 175 – 1º. Andar – salas 101 e 102 – Fone/fax (47)3360-6253

CEP 88338-315 - Balneário Camboriú – SC

A posição ao final de dezembro de 2022 ficou em R\$ 161.605.234,65, (22,96%) da carteira.

Artigo 7º I, Alínea a (Títulos do Tesouro Nacional)

Emissor	Título Público	Volatilid. a.a. (%)	Rentabilidade (%)			Valor (R\$)	% Carteira
			Dia	Mês	Ano		
TESOURO NACIONAL	LFT 010923	0,08	0,05	1,13	6,99	18.176.308,04	2,58
TESOURO NACIONAL	LFT 010324	0,10	0,05	1,14	11,13	265.066,12	0,04
TESOURO NACIONAL	LFT 010927	0,73	0,05	1,53	7,41	4.757.615,73	0,68
TESOURO NACIONAL	NTN-B 150523 (5,780000%)	1,39	0,04	0,86	11,88	8.481.026,76	1,21
TESOURO NACIONAL	NTN-B 150523 (8,145000%)	3,01	0,05	1,05	3,57	10.052.322,52	1,43
TESOURO NACIONAL	NTN-B 150535 (5,000000%)	0,62	0,04	0,79	11,05	1.035.377,83	0,15
TESOURO NACIONAL	NTN-B 150535 (5,260000%)	0,62	0,04	0,81	11,33	1.029.758,10	0,15
TESOURO NACIONAL	NTN-B 150535 (5,612000%)	0,62	0,04	0,84	5,98	6.409.029,50	0,91
TESOURO NACIONAL	NTN-B 150535 (5,880000%)	0,62	0,04	0,87	8,45	997.539,60	0,14
TESOURO NACIONAL	NTN-B 150545 (5,050000%)	0,62	0,04	0,80	11,11	2.114.366,07	0,30
TESOURO NACIONAL	NTN-B 150545 (5,330000%)	0,62	0,04	0,82	11,40	2.116.540,32	0,30
TESOURO NACIONAL	NTN-B 150545 (5,713000%)	0,62	0,04	0,85	6,27	2.003.408,86	0,28
TESOURO NACIONAL	NTN-B 150545 (5,730000%)	0,62	0,04	0,85	9,60	2.061.790,98	0,29
TESOURO NACIONAL	NTN-B 150545 (6,310000%)	3,05	0,04	0,90	2,79	4.985.496,36	0,71
TESOURO NACIONAL	NTN-B 150545 (6,400000%)	4,32	0,04	0,19	0,19	5.006.779,22	0,71

“BALNEÁRIO CAMBORIÚ – Capital Catarinense do Turismo”

Rua Dinamarca n.º 175 – 1º. Andar – salas 101 e 102 – Fone/fax (47)3360-6253

CEP 88338-315 - Balneário Camboriú – SC

Emissor	Título Público	Volatilid. a.a. (%)	Rentabilidade (%)			Valor (R\$)	% Carteira
			Dia	Mês	Ano		
TESOURO NACIONAL	NTN-B 150555 (5,070000%)	0,62	0,04	0,80	11,13	3.098.913,41	0,44
TESOURO NACIONAL	NTN-B 150555 (5,360000%)	0,62	0,04	0,82	11,43	3.101.609,96	0,44
TESOURO NACIONAL	NTN-B 150555 (5,580000%)	0,62	0,04	0,84	7,01	2.910.421,79	0,41
TESOURO NACIONAL	NTN-B 150555 (5,710000%)	0,62	0,04	0,85	9,58	3.020.921,18	0,43
TESOURO NACIONAL	NTN-B 150555 (5,820000%)	2,87	0,04	0,86	4,28	5.067.756,64	0,72
TESOURO NACIONAL	NTN-B 150555 (6,020000%)	2,95	0,04	0,88	3,14	5.005.209,46	0,71
TESOURO NACIONAL	NTN-B 150555 (6,131000%)	4,20	0,04	0,89	1,30	10.128.566,50	1,44
TESOURO NACIONAL	NTN-B 150555 (6,330000%)	3,08	0,04	0,90	2,80	4.983.644,36	0,71
TESOURO NACIONAL	NTN-B 150830 (5,270000%)	0,62	0,04	0,81	11,34	682.252,47	0,10
TESOURO NACIONAL	NTN-B 150830 (5,502000%)	2,89	0,04	0,83	5,90	4.939.011,59	0,70
TESOURO NACIONAL	NTN-B 150830 (5,850000%)	2,95	0,04	0,86	8,42	630.856,09	0,09
TESOURO NACIONAL	NTN-B 150840 (5,000000%)	0,62	0,04	0,79	11,05	1.390.336,84	0,20
TESOURO NACIONAL	NTN-B 150840 (5,310000%)	0,62	0,04	0,82	11,38	1.424.173,28	0,20
TESOURO NACIONAL	NTN-B 150840 (5,700000%)	2,88	0,04	0,85	9,57	1.392.235,43	0,20
TESOURO NACIONAL	NTN-B 150840 (6,230000%)	3,05	0,04	0,89	2,75	4.985.209,88	0,71
TESOURO NACIONAL	NTN-B 150850 (5,090000%)	0,62	0,04	0,80	11,15	2.313.421,79	0,33
TESOURO NACIONAL	NTN-B 150850 (5,350000%)	0,62	0,04	0,82	11,42	2.375.736,87	0,34
TESOURO	NTN-B 150850 (5,580000%)	2,82	0,04	0,84	7,01	2.247.702,46	0,32
NACIONAL							
TESOURO NACIONAL	NTN-B 150850 (5,730000%)	2,87	0,04	0,85	9,60	2.322.408,81	0,33
TESOURO NACIONAL	NTN-B 150850 (5,859000%)	2,92	0,04	0,86	4,30	5.063.292,48	0,72
TESOURO NACIONAL	NTN-B 150850 (6,020000%)	2,98	0,04	0,88	3,14	5.008.253,03	0,71
TESOURO NACIONAL	NTN-B 150850 (6,330000%)	3,10	0,04	0,90	2,80	4.984.105,95	0,71
TESOURO NACIONAL	NTN-B 150860 (5,880000%)	2,92	0,04	0,87	4,32	5.067.758,47	0,72
TESOURO NACIONAL	NTN-B 150860 (6,350000%)	3,12	0,04	0,90	2,81	9.969.009,90	1,42
Sub-total Artigo 7º I, Alínea a		0,68	0,04	0,93	12,30	161.605.234,65	22,96

“BALNEÁRIO CAMBORIÚ – Capital Catarinense do Turismo”

Rua Dinamarca n.º 175 – 1º. Andar – salas 101 e 102 – Fone/fax (47)3360-6253

CEP 88338-315 - Balneário Camboriú – SC

Abaixo segue a posição em títulos públicos segundo seus vencimentos, seus preços de compras, as posições em relação aos objetivos estabelecidos pela Política de Investimentos e “ALM para 2022”.

SALDO EM TÍTULOS PÚBLICOS e LIMITE DE APLICAÇÃO POSSÍVEL SEGUNDO “ALM” e DPIN									
VENCIMENTOS	2.023	8/15/2030	5/15/2035	8/15/2040	5/15/2045	8/15/2050	5/15/2055	15/08/2060	TOTAL
(a.15) TOTAL = 46 + (a.14)	18.536.926,96	6.023.050,79	9.585.173,78	8.920.736,00	18.338.523,40	23.681.696,62	37.375.934,63	19.317.437,70	141.779.479,90
(47) - Alocação possível “ALM novo” (47 = Y - (a.15))	-9.275.386,62	786.905,34	493.561,30	59.178.825,35	75.956.669,21	4.375.322,65	194.434.972,18	-13.687.873,97	312.262.995,44
(48) - Alocação possível “DPIN-2022” (48 = X - a.15)	-16.383.414,25	-4.439.585,56	-7.241.645,24	6.913.916,31	3.587.191,82	-17.157.819,87	16.525.221,81	-18.008.439,78	-36.204.574,77
LFT	21.802.717,69								
							TOTAL + LFTs		163.582.197,59

Cabe observação quanto às alocações possíveis segundo a DPIN, sendo que em alguns vencimentos os valores foram ultrapassados, e isso se deu pela contínua compra de Títulos que foram sendo realizadas visto a boa oportunidade de mercado que se deu nessa classe de ativos com a abertura da curva de juros. A Política de Investimentos está sendo regularizada para casamento com a carteira e a atual oportunidade de mercado.

1.2. Art.7º, I, Alínea B - 4.963/2021 - Fundos 100% TP Referenciado: neste enquadramento da Resolução o BCPREVI ao término de agosto de 2022 possui 20 fundos, e um total aplicado de R\$ 217.013.565,78, representando 30,84% da carteira, conforme relação abaixo.

Artigo 7º I, Alínea b (Fundos 100% Títulos Públicos)

Gestor	Admin.	Ativo	Volatilid. a.a. (%)	Rentabilidade (%)			Valor (R\$)	% Carteira	PL do Fundo	% Fundo
				Dia	Mês	Ano				
BB	BB	BB PREV RF ALOCAÇÃO ATIVA RETORNO TOTAL FIC FI	2,27	0,05	1,22	1,22	18.158.636,71	2,58	6.757.838.619,84	0,27
BB	BB	BB PREV RF TÍTULOS PÚBLICOS IPCA III FI	2,17	0,04	1,31	10,63	276.952,06	0,04	183.585.511,92	0,15
CAIXA DTVM	CEF	FI CAIXA BRASIL 2024 II TÍTULOS PÚBLICOS RF	0,62	0,04	0,89	12,24	6.990.770,60	0,99	235.104.204,10	2,97
CAIXA DTVM	CEF	FI CAIXA BRASIL 2030 I TP RF	0,62	0,04	0,89	12,33	3.477.470,36	0,49	265.993.838,23	1,31
BTG PACTUAL	BTG PACTUAL	BTG PACTUAL TESOURO IPCA GERAL FI RF	5,36	0,04	-0,22	6,01	2.661.678,36	0,38	373.495.858,69	0,71
ITAU	ITAU	ITAÚ INSTITUCIONAL RENDA FIXA IMA-B 5 FIC FI	2,61	0,04	0,92	9,60	3.562.551,87	0,51	1.261.404.429,16	0,28
ITAU	ITAU	ITAÚ INSTITUCIONAL RF INFLACAO FICFI	5,34	0,04	-0,21	6,14	3.660.959,65	0,52	228.060.489,18	1,61
BB	BB	BB PREV RF IMA B TÍTULOS PÚBLICOS FI	5,32	0,04	-0,22	6,09	23.004.796,33	3,27	6.078.064.149,48	0,38
CAIXA DTVM	CEF	FI CAIXA BRASIL IMA B TÍTULOS PÚBLICOS RF LP	5,40	0,04	-0,24	6,19	3.608.564,86	0,51	3.466.339.701,42	0,10
CAIXA DTVM	CEF	FI CAIXA BRASIL IMA B 5 TÍTULOS PÚBLICOS RF LP	2,60	0,04	0,92	9,67	28.780.083,16	4,09	7.960.289.495,76	0,36
BB	BB	BB PREV RF IMA-B5+ TÍTULOS PÚBLICOS FI	8,38	0,04	-1,19	2,95	11.563.363,05	1,64	830.239.076,41	1,39
CAIXA DTVM	CEF	FI CAIXA BRASIL IMA B 5+ TÍTULOS PÚBLICOS RF LP	8,40	0,04	-1,23	3,06	7.519.192,38	1,07	1.062.055.943,18	0,71
BB	BB	BB PREV RF IMA GERAL EX-C TÍTULOS PÚBLICOS FI	2,47	0,05	0,84	9,52	106.038,34	0,02	164.124.316,76	0,06

“BALNEÁRIO CAMBORIÚ – Capital Catarinense do Turismo”

Rua Dinamarca n.º 175 – 1º. Andar – salas 101 e 102 – Fone/fax (47)3360-6253

CEP 88338-315 - Balneário Camboriú – SC

Gestor	Admin.	Ativo	Volatilid. a.a. (%)	Rentabilidade (%)			Valor (R\$)	% Carteira	PL do Fundo	% Fundo
				Dia	Mês	Ano				
BB	BB	BB PREV RF IMA-B 5 LP FIC FI	2,62	0,04	0,91	9,51	52.648.752,60	7,48	5.613.586.065,55	0,94
BB	BB	BB PREV RF TÍTULOS PÚBLICOS IPCA VI FI	2,19	0,04	1,31	10,50	1.138.522,31	0,16	101.951.928,50	1,12
BB	BB	BB PREV RF ALOCAÇÃO ATIVA FIC FI	2,43	0,00	-0,39	7,27	0,00	0,00	0,00	
CAIXA DTVM	CEF	FIC DE FI CAIXA BRASIL GESTÃO ESTRATÉGICA RF	1,78	0,05	1,14	10,70	10.564.895,61	1,50	5.292.657.963,96	0,20
SAFRA	SAFRA	SAFRA IMA INSTITUCIONAL FC FI RF	5,41	0,04	-0,08	6,03	1.233.505,27	0,18	431.891.104,87	0,29
BRAM	BRADESCO	BRADESCO FI RF REFERENCIADO DI FEDERAL EXTRA	0,09	0,05	1,11	12,07	33.130.052,88	4,71	8.145.512.045,19	0,41
SAFRA	SAFRA	SAFRA SOBERANO REGIME PRÓPRIO FIC DE FI RF REF DI	0,09	0,05	1,12	11,17	4.926.779,38	0,70	3.484.971.718,10	0,14
Sub-total Artigo 7º I, Alínea b			3,47	0,05	0,50	8,12	217.013.565,78	30,84		

Da tabela abaixo extrai-se os principais dados dos resultados deste mês para este enquadramento.

DEZEMBRO 2022										
Enquadramento	Descrição	Política de Investimento	Total Investido	Rentabilidade (mês)	Rentabilidade acumulada (12 meses)	Meta atuarial (mês)	Meta atuarial (12 meses)	% Benchmark (mês)	% Benchmark (12mês)	Participação na Carteira
Art. 7º, I, alínea a	Títulos do Tesouro Nacional *	100,00%	161 605 234,65	0,93%	12,30%	89,42%	112,64%	83,04%	99,43%	22,96%
Art. 7º, I, alínea b	Fundos 100% Títulos Públicos *	100,00%	217 013 565,78	0,5	8,12%	4807,69%	74,36%	4364,29%	65,64%	30,84%
Art. 7º, III, alínea a	Fundos de Renda Fixa *	65,00%	152 063 433,62	0,75%	9,19%	72,12%	84,16%	66,96%	74,29%	21,61%
Art. 7º, V, alínea b	Fundos RF Crédito Privado *	5,00%	402 730,26	-2,76%	-61,06%	-365,38%	-659,16%	-346,43%	-593,61%	0,06%
Art. 8º, I	Fundos de Ações	35,00%	115 513 138,65	-2,75%	-3,33%	-364,42%	-130,49%	-12,24%	-171,00%	16,41%
Art. 9º, II	Segmento de Investimentos no Exterior	10,00%	28 293 716,69	-3,88%	-33,45%	-473,08%	-406,32%	28,55%	-33,75%	4,02%
Art. 9º, III	Ações - BDR Nível I	10,00%	15 271 165,43	-4,79%	-28,54%	-560,58%	-361,36%	-95,51%	-708,53%	2,17%
Art. 10º, I	Fundos Multimercados	10,00%	11 420 894,38	-4,81%	-11,92%	-562,50%	-209,16%	33,75%	51,70%	1,62%
Art. 10º, II	Fundos de Participações *	5,00%	358 731,09	-16,60%	-23,09%	-1696,15%	-311,45%	-1582,14%	-286,66%	0,05%
Art. 11º	Fundo de Investimentos Imobiliários	5,00%	1 819 714,10	0,95%	16,71%	91,35%	153,02%	0,95%	752,70%	0,26%
IPCA + 4,87 MÊS		1,04%	Ibov mês	-2,45%	MSCI mês	-5,43%	Ifix mês	0,00%	S&P mês	-7,26%
IPCA + 4,87% 12 MÊS		10,92%	Ibov 12 meses	4,69%	MSCI 12 meses	-25,01%	Ifix 12 meses	2,22%	S&P 12 meses	-24,68%
* Referência "CDI" mês e 12 meses		1,12%	12,37%							

Neste enquadramento, no mês de dezembro, houve as seguintes movimentações conforme deliberações deste comitê de investimentos:

“BALNEÁRIO CAMBORIÚ – Capital Catarinense do Turismo”

Rua Dinamarca n.º 175 – 1º. Andar – salas 101 e 102 – Fone/fax (47)3360-6253

CEP 88338-315 - Balneário Camboriú – SC

Artigo 7º I, Alínea b (Fundos 100% Títulos Públicos)

Ativo	Saldo Anterior	Aplicações	Resgates	Amortização	Saldo	Resultado Financ. Mês (R\$)	Resultado Financ. Ano (R\$)
BB PREV RF ALOCAÇÃO ATIVA FIC FI	18.009.071,35	0,00	-17.939.555,12	0,00	0,00	-69.516,23	1.229.422,16
BB PREV RF ALOCAÇÃO ATIVA RETORNO TOTAL FIC FI	0,00	17.939.555,12	0,00	0,00	18.158.636,71	219.081,60	219.081,60
BB PREV RF IMA B TÍTULOS PÚBLICOS FI	23.055.079,34	0,00	0,00	0,00	23.004.796,33	-50.283,01	2.373.409,91
BB PREV RF IMA GERAL EX-C TÍTULOS PÚBLICOS FI	105.158,24	0,00	0,00	0,00	106.038,34	880,10	332.494,16
BB PREV RF IMA-B 5 LP FIC FI	52.078.704,79	93.526,64	0,00	0,00	52.648.752,60	476.521,17	4.544.475,02
BB PREV RF IMA-B5+ TÍTULOS PÚBLICOS FI	11.702.519,43	0,00	0,00	0,00	11.563.363,05	-139.156,38	287.170,21
BB PREV RF TÍTULOS PÚBLICOS IPCA III FI	273.362,45	0,00	0,00	0,00	276.952,06	3.589,61	76.198,89
BB PREV RF TÍTULOS PÚBLICOS IPCA VI FI	1.123.792,14	0,00	0,00	0,00	1.138.522,31	14.730,17	282.854,12
BRADERCO FI RF REFERENCIADO DI FEDERAL EXTRA	0,00	0,00	0,00	0,00	33.130.052,88	362.511,18	710.332,56
BTG PACTUAL TESOURO IPCA GERAL FI RF	2.667.534,96	0,00	0,00	0,00	2.661.678,36	-5.856,60	150.880,96
FI CAIXA BRASIL 2024 II TÍTULOS PÚBLICOS RF	6.929.372,48	0,00	0,00	0,00	6.990.770,60	61.398,12	781.939,67
FI CAIXA BRASIL 2030 I TP RF	3.446.704,50	0,00	0,00	0,00	3.477.470,36	30.765,86	391.594,89
FI CAIXA BRASIL IMA B 5 TÍTULOS PÚBLICOS RF LP	28.517.139,45	0,00	0,00	0,00	28.780.083,16	262.943,71	2.537.314,33
FI CAIXA BRASIL IMA B 5+ TÍTULOS PÚBLICOS RF LP	7.613.051,84	0,00	0,00	0,00	7.519.192,38	-93.859,46	285.919,90
FI CAIXA BRASIL IMA B TÍTULOS PÚBLICOS RF LP	3.617.132,13	0,00	0,00	0,00	3.608.564,86	-8.567,27	2.222.343,81
FIC DE FI CAIXA BRASIL GESTÃO ESTRATÉGICA RF	10.445.888,62	0,00	0,00	0,00	10.564.895,61	119.006,99	1.042.084,45
ITAU INSTITUCIONAL RF INFLAÇÃO FICFI	3.668.762,83	0,00	0,00	0,00	3.660.959,65	-7.803,18	211.657,26
ITAU INSTITUCIONAL RENDA FIXA IMA-B 5 FIC FI	3.529.912,92	0,00	0,00	0,00	3.562.551,87	32.638,95	312.003,63
SAFRA IMA INSTITUCIONAL FC FI RF	1.234.461,99	0,00	0,00	0,00	1.233.505,27	-956,72	70.120,43
SAFRA SOBERANO REGIME PRÓPRIO FIC DE FI RF REF DI	4.872.040,32	0,00	0,00	0,00	4.926.779,38	54.739,06	626.779,38

1.3. Art.7º, III, Alínea “a” - 4.963/21 - Fundos de Renda Fixa: neste enquadramento da Resolução o BCPREVI aplica em 13 fundos e um total aplicado de R\$ 152.063.433,62, representando 21,61% da carteira conforme relação abaixo.

Artigo 7º III, Alínea a (Fundos Renda Fixa)

Gestor	Admin.	Ativo	Volatilid. a.a. (%)	Rentabilidade (%)			Valor (R\$)	% Carteira	PL do Fundo	% Fundo
				Dia	Mês	Ano				
ITAU	ITAU	ITAU RENDA FIXA IMA-B ATIVO	5,91	0,04	-0,25	4,94	13.824.639,22	1,96	397.808.834,02	3,48
ITAU	ITAU	ITAU SOBERANO RF SIMPLES LP FICFI	0,08	0,05	1,10	12,35	33.128.778,36	4,71	27.822.942.011,94	0,12
BB	BB	BB PREV RENDA FIXA TÍTULOS PÚBLICOS IPCA V	1,93	0,04	0,95	11,31	6.800.378,84	0,97	88.370.128,82	7,70
CAIXA DTVM	CEF	FI CAIXA BRASIL RENDA FIXA REFERENCIADO DI LP	0,10	0,05	1,15	12,67	624.715,96	0,09	13.943.633.561,86	0,00
BRAM	BRADERCO	BRADERCO INSTITUCIONAL FI RF IMA GERAL	2,61	0,05	0,76	9,30	3.843.277,89	0,55	201.487.904,45	1,91
BB	BB	BB PREV RF REF DI LP PERFIL FIC FI	0,09	0,05	1,12	12,59	10.088.809,15	1,43	12.858.761.791,29	0,08
BRAM	BRADERCO	BRADERCO INSTITUCIONAL FIC FI RF IMA-B 5+	8,41	0,04	-1,20	3,00	7.079.024,83	1,01	126.043.407,38	5,62
BRAM	BRADERCO	BRADERCO H FI RF NILO	6,11	0,04	-0,31	5,16	22.557.215,16	3,21	281.700.673,42	8,01
BRAM	BRADERCO	BRADERCO INST FIC FI RF IMA-B 5	2,63	0,04	0,93	9,29	5.788.733,47	0,82	926.201.488,19	0,62
BRAM	BRADERCO	BRADERCO FI RF IDKA PRE 2	4,79	0,05	1,77	7,51	5.324.321,74	0,76	226.917.131,57	2,35
ITAU	ITAU	ITAU INSTITUCIONAIS LEGEND RF LP FC	1,62	0,05	1,37	10,36	13.213.834,21	1,88	808.810.484,26	1,63
ITAU	ITAU	ITAU INSTITUCIONAL GLOBAL DINÂMICO RF LP FIC FI	0,78	0,05	1,15	11,81	29.789.704,79	4,23	2.325.266.703,21	1,28
Sub-total Artigo 7º III, Alínea a			2,32	0,04	0,75	9,19	152.063.433,62	21,61		

Da tabela abaixo extrai-se os principais dados dos resultados do mês de dezembro para este enquadramento.

“BALNEÁRIO CAMBORIÚ – Capital Catarinense do Turismo”

Rua Dinamarca n.º 175 – 1º. Andar – salas 101 e 102 – Fone/fax (47)3360-6253

CEP 88338-315 - Balneário Camboriú – SC

DEZEMBRO 2022										
Enquadramento	Descrição	Política de Investimento	Total Investido	Rentabilidade (mês)	Rentabilidade acumulada (12 meses)	Meta atuarial (mês)	Meta atuarial (12 meses)	% Benchmark (mês)	% Benchmark (12mês)	Participação na Carteira
Art. 7º, I, alínea a	Títulos do Tesouro Nacional *	100,00%	161.605.234,65	0,93%	12,30%	89,42%	112,64%	83,04%	99,43%	22,96%
Art. 7º, I, alínea b	Fundos 100% Títulos Públicos *	100,00%	217.013.565,78	0,5	8,12%	4807,69%	74,36%	4364,29%	65,64%	30,84%
Art. 7º, III, alínea a	Fundos de Renda Fixa *	65,00%	152.063.433,62	0,75%	9,19%	72,12%	84,16%	66,96%	74,29%	21,61%
Art. 7º, V, alínea b	Fundos RF Crédito Privado *	5,00%	402.730,26	-2,76%	-61,06%	-365,38%	-659,16%	-346,43%	-593,61%	0,06%
Art. 8º, I	Fundos de Ações	35,00%	115.513.138,65	-2,75%	-3,33%	-364,42%	-130,49%	-12,24%	-171,00%	16,41%
Art. 9º, II	Segmento de Investimentos no Exterior	10,00%	28.293.716,69	-3,88%	-33,45%	-473,08%	-406,32%	28,55%	-33,75%	4,02%
Art. 9º, III	Ações - BDR Nível I	10,00%	15.271.165,43	-4,79%	-28,54%	-560,58%	-361,36%	-95,51%	-708,53%	2,17%
Art. 10º, I	Fundos Multimercados	10,00%	11.420.894,38	-4,81%	-11,92%	-562,50%	-209,16%	33,75%	51,70%	1,62%
Art. 10º, II	Fundos de Participações *	5,00%	358.731,09	-16,60%	-23,09%	-1696,15%	-311,45%	-1582,14%	-286,66%	0,05%
Art. 11º	Fundo de Investimentos Imobiliários	5,00%	1.819.714,10	0,95%	16,71%	91,35%	153,02%	0,95%	752,70%	0,26%
IPCA + 4,87 MÊS	1,04%	Ibov mês	-2,45%	MSCI mês	-5,43%	Ifix mês	0,00%	S&P mês	-7,26%	100,0%
IPCA + 4,87% 12 MÊS	10,92%	Ibov 12 meses	4,69%	MSCI 12 meses	-25,01%	Ifix 12 meses	2,22%	S&P 12 meses	-24,68%	
* Referência "CDI" mês e 12 meses		1,12%	12,37%							

Neste enquadramento, no mês de agosto, ocorreram as seguintes movimentações:

Artigo 7º III, Alínea a (Fundos Renda Fixa)

Ativo	Saldo Anterior	Aplicações	Resgates	Amortização	Saldo	Resultado Financ. Mês (R\$)	Resultado Financ. Ano (R\$)
BRASESCO FI RF REFERENCIADO DI FEDERAL EXTRA	32.767.541,70	0,00	0,00	0,00	0,00	0,00	0,00
ITAU SOBERANO RF SIMPLES LP FICFI	29.206.366,35	21.955.309,81	-18.357.933,42	0,00	33.128.778,36	325.035,62	2.778.796,78
BB PREV RENDA FIXA TÍTULOS PÚBLICOS IPCA V	6.736.654,98	0,00	0,00	0,00	6.800.378,84	63.723,86	721.690,15
BB PREV RF REF DI LP PERFIL FIC FI	9.976.828,05	0,00	0,00	0,00	10.088.809,15	111.981,10	437.190,67
BRASESCO FI RF IDKA PRE 2	5.231.865,86	0,00	0,00	0,00	5.324.321,74	92.455,88	371.926,27
BRASESCO H FI RF NILO	22.626.620,23	0,00	0,00	0,00	22.557.215,16	-69.405,07	1.114.707,53
BRASESCO INST FIC FI RF IMA-B 5	5.735.545,65	0,00	0,00	0,00	5.788.733,47	53.187,82	492.287,99
BRASESCO INSTITUCIONAL FI RF IMA GERAL	3.814.238,35	0,00	0,00	0,00	3.843.277,89	29.039,54	327.033,54
BRASESCO INSTITUCIONAL FIC FI RF IMA-B 5+	7.165.262,06	0,00	0,00	0,00	7.079.024,83	-86.237,23	186.837,39
FI CAIXA BRASIL RENDA FIXA REFERENCIADO DI LP	594.302,92	24.344,13	-891,77	0,00	624.715,96	6.960,68	113.947,66
ITAU INSTITUCIONAIS LEGEND RF LP FC	13.035.232,29	0,00	0,00	0,00	13.213.834,21	178.601,92	1.240.230,44
ITAU INSTITUCIONAL GLOBAL DINÂMICO RF LP FIC FI	29.452.017,27	0,00	0,00	0,00	29.789.704,79	337.687,52	3.147.070,22
ITAU RENDA FIXA IMA-B ATIVO	13.858.786,75	0,00	0,00	0,00	13.824.639,22	-34.147,53	650.479,82
					152.063.433,62	0,00	0,00

Estas movimentações foram realizadas junto aos fundos indexados ao “CDI” para realização das alocações aprovadas em reunião ordinária pelo comitê de investimento para dezembro, principalmente para as alocações em renda variável e compra de Títulos Públicos, bem como, para pagamentos das despesas do BCPREVI.

1.4. Art.7º, V, Alínea “b” - 4.963/2021 - Fundos RF Crédito Privado: neste enquadramento da Resolução o BCPREVI tem apenas 1 fundo do qual possui um total investido de R\$ 402.730,26, representando 0,06% da carteira, conforme relação abaixo.

“BALNEÁRIO CAMBORIÚ – Capital Catarinense do Turismo”

Rua Dinamarca n.º 175 – 1º. Andar – salas 101 e 102 – Fone/fax (47)3360-6253

CEP 88338-315 - Balneário Camboriú – SC

Gestor	Admin.	Ativo	Volatilid. a.a. (%)	Rentabilidade (%)			Valor (R\$)	% Carteira	PL do Fundo	% Fundo
				Dia	Mês	Ano				
GENIAL	GENIAL	PIATÃ FI Rf LP PREVIDENCIÁRIO CRÉDITO PRIVADO	107,82	-2,76	-2,76	-61,06	402.730,26	0,06	22.723.155,22	1,77
		Sub-total Artigo 7º V, Alínea b	107,82	-2,76	-2,76	-61,06	402.730,26	0,06		

Este fundo encontra-se em liquidação e, não houve movimentações neste fundo neste mês. A tabela abaixo demonstra o histórico de movimentação financeira realizada pelo fundo e as recuperações de créditos devolvidas ao BCPREVI.

HISTÓRICO FUNDO PIATÃ		
DATA	DESCRIÇÃO	VALOR
29/01/2009	Aplicação inicial	R\$ 3.000.000,00
22/01/2015	Depósito Judicial parcial	R\$ 223.314,09
10/11/2017	Recuperação parcial	R\$ 708.933,67
16/05/2018	Recuperação parcial	R\$ 518,90
27/05/2019	Crédito em conta ref.ao depósito judicial do dia 22/01/2015. (R\$ 106.466,75 juros).	R\$ 329.780,84
06/12/2019	Recuperação de crédito	R\$ 680.830,01
13/01/2020	Recuperação de crédito	R\$ 93.131,31
11/02/2020	Recuperação de crédito	R\$ 10.174,34
26/03/2020	Recuperação de crédito	R\$ 10.104,07
17/07/2020	Recuperação de crédito	R\$ 28.573,85
10/06/2022	Recuperação de crédito	R\$ 212.910,50

“BALNEÁRIO CAMBORIÚ – Capital Catarinense do Turismo”

Rua Dinamarca n.º 175 – 1º. Andar – salas 101 e 102 – Fone/fax (47)3360-6253
CEP 88338-315 - Balneário Camboriú – SC

1.5. Art.8º, I, - 4.963/2021 - Fundos de Ações: neste enquadramento da Resolução, atualmente, o BCPREVI aplica em 20 fundos, totalizando um investimento de R\$ 115.513.138,65, representando 16,41% da carteira, conforme relação abaixo.

Artigo 8º I (Fundos de Ações)

Gestor	Admin.	Ativo	Volatilid. a.a. (%)	Rentabilidade (%)			Valor (R\$)	% Carteira	PL do Fundo	% Fundo
				Dia	Mês	Ano				
TRÍGONO	BEM	TRÍGONO DELPHOS INCOME INSTITUCIONAL FIC DE FIA	23,65	-0,01	-2,72	1,82	607.588,06	0,09	97.814.521,98	0,62
BB	BB	BB AÇÕES SMALL CAPS FIC DE FI	28,57	-0,01	-2,93	-15,87	14.301.189,67	2,03	305.117.159,18	4,69
BB	BB	BB AÇÕES DIVIDENDOS	19,00	-0,00	-2,09	6,63	6.220.376,09	0,88	591.938.977,49	1,05
ITAU	ITAU	ITAU FOF RPI ACOES IBOVESPA ATIVO FICFI	20,41	-0,01	-2,13	4,71	3.928.803,81	0,56	494.877.498,01	0,79
CAIXA DTVM	CEF	FIA CAIXA CONSTRUÇÃO CIVIL	34,73	-0,01	-4,06	-10,50	4.351.484,09	0,62	161.016.769,90	2,70
CONSTANCIA	BEM	CONSTANCIA FUNDAMENTO FI DE ACOES	19,26	-0,01	-3,17	-9,91	391.604,59	0,06	1.212.571.725,68	0,03
BTG PACTUAL	BTG PACTUAL	BTG PACTUAL ABSOLUTO INSTITUCIONAL FIQ FIA	23,56	-0,00	-3,06	-4,67	8.863.621,96	1,26	1.373.628.350,10	0,65
BAHIA	BEM	BAHIA AM VALUATION FIC DE FIA	21,39	-0,00	-3,53	2,49	6.134.538,14	0,87	231.442.019,87	2,65
NAVI	BEM	NAVI INSTITUCIONAL FIC DE FIA	19,55	0,00	-1,76	9,92	0,00	0,00	732.498.769,95	0,00
CAIXA DTVM	CEF	FIA CAIXA CONSUMO	28,17	-0,01	-5,27	-26,32	4.265.480,98	0,61	140.704.242,61	3,03
CAIXA DTVM	CEF	FIC FIA CAIXA EXPERT VINCI VALOR DIVIDENDOS RPPS	19,00	-0,01	-2,42	8,49	3.713.718,45	0,53	902.168.515,36	0,41
CAIXA DTVM	CEF	FIA CAIXA SMALL CAPS ATIVO	28,11	-0,01	-2,99	-15,33	7.903.999,59	1,12	569.834.602,44	1,39
CAIXA DTVM	CEF	FIA CAIXA BRASIL IBOVESPA	20,68	-0,00	-2,28	4,93	17.219.997,25	2,45	479.558.546,97	3,59
ITAU	ITAU	ITAU ACOES DUNAMIS FIC	20,59	-0,01	1,80	5,16	9.712.973,43	1,38	1.879.797.625,43	0,52
ITAU	ITAU	ITAU INSTITUCIONAL ACOES PHOENIX FICFI	23,34	-0,00	-4,64	-9,36	4.184.144,12	0,59	389.197.038,05	1,08
BRAM	BRADERCO	BRADERCO FIA IBOVESPA PLUS	21,00	-0,00	-2,39	3,32	1.347.074,93	0,19	325.117.819,12	0,41
BRAM	BEM	BRADERCO F I A SELECTION	21,43	-0,00	-2,58	7,16	13.277.687,40	1,89	465.783.812,97	2,85
ITAU	ITAU	ITAÚ AÇÕES MOMENTO 30 II FIC DE FI	23,35	-0,00	-4,80	-8,10	2.746.113,42	0,39	227.381.609,67	1,21
MOAT	INTRAG	MOAT CAPITAL ADVISORY FIC FIA	29,50	-0,01	-5,65	-14,80	5.736.049,93	0,82	342.685.698,79	1,67
TRÍGONO	DAYCOVAL	TRÍGONO FLAGSHIP INSTITUCIONAL FIC FIA	22,58	-0,01	-1,32	-0,56	606.692,74	0,09	208.022.953,15	0,29
Sub-total Artigo 8º I			22,40	-0,01	-2,75	-3,33	115.513.138,65	16,41		

A Política de Investimento do instituto permite até 30% de alocação da carteira em ativos enquadrados neste artigo, não podendo ultrapassar o limite de 35% no somatório dos investimentos em renda variável. Desta forma, observa-se o correto enquadramento neste segmento.

Da tabela abaixo extrai-se os principais dados dos resultados deste mês para este enquadramento.

“BALNEÁRIO CAMBORIÚ – Capital Catarinense do Turismo”

Rua Dinamarca n.º 175 – 1º. Andar – salas 101 e 102 – Fone/fax (47)3360-6253

CEP 88338-315 - Balneário Camboriú – SC

DEZEMBRO 2022										
Enquadramento	Descrição	Política de Investimento	Total Investido	Rentabilidade (mês)	Rentabilidade acumulada (12 meses)	Meta atuarial (mês)	Meta atuarial (12 meses)	% Benchmark (mês)	% Benchmark (12mês)	Participação na Carteira
Art. 7º, I, alínea a	Títulos do Tesouro Nacional *	100,00%	161 605 234,65	0,93%	12,30%	89,42%	112,64%	83,04%	99,43%	22,96%
Art. 7º, I, alínea b	Fundos 100% Títulos Públicos *	100,00%	217 013 565,78	0,5	8,12%	4807,69%	74,36%	4364,29%	65,64%	30,84%
Art. 7º, III, alínea a	Fundos de Renda Fixa *	65,00%	152 063 433,62	0,75%	9,19%	72,12%	84,16%	66,96%	74,29%	21,61%
Art. 7º, V, alínea b	Fundos RF Crédito Privado *	5,00%	402 730,26	-2,76%	-61,06%	-365,38%	-659,16%	-346,43%	-593,61%	0,06%
Art. 8º, I	Fundos de Ações	35,00%	115 513 138,65	-2,75%	-3,33%	-364,42%	-130,49%	-12,24%	-171,00%	16,41%
Art. 9º, II	Segmento de Investimentos no Exterior	10,00%	28 293 716,69	-3,88%	-33,45%	-473,08%	-406,32%	28,55%	-33,75%	4,02%
Art. 9º, III	Ações - BDR Nível I	10,00%	15 271 165,43	-4,79%	-28,54%	-560,58%	-361,36%	-95,51%	-708,53%	2,17%
Art. 10º, I	Fundos Multimercados	10,00%	11 420 894,38	-4,81%	-11,92%	-562,50%	-209,16%	33,75%	51,70%	1,62%
Art. 10º, II	Fundos de Participações *	5,00%	358 731,09	-16,60%	-23,09%	-1696,15%	-311,45%	-1582,14%	-286,66%	0,05%
Art. 11º	Fundo de Investimentos Imobiliários	5,00%	1 819 714,10	0,95%	16,71%	91,35%	153,02%	0,95%	752,70%	0,26%
IPCA + 4,87 MÊS	1,04%	Ibov mês	-2,45%	MSCI mês	-5,43%	Ifix mês	0,00%	S&P mês	-7,26%	100,0%
IPCA + 4,87% 12 MÊS	10,92%	Ibov 12 meses	4,69%	MSCI 12 meses	-25,01%	Ifix 12 meses	2,22%	S&P 12 meses	-24,68%	
* Referência "CDI" mês e 12 meses		1,12%	12,37%							

Abaixo segue tabela de histórico de aplicações nos fundos passivos Ibovespa, aos quais ainda encontram-se com posições abertas.

FUNDOS - ART.8º, I, Alínea A - POSIÇÃO DE DEZEMBRO/2022											
FUNDO	DATA aplicação	Aplicação Inicia	qdd cota	R\$ cota aquisição	valor atual cota	Saldo atual	Rentabilidade				
							R\$ por aplicação	% por aplicação	% Mês	% Ano	% 12 meses
BRADESCO FI EM AÇÕES IBOVESPA PLUS	18/05/2022	1 000 000,00	1 186,23	843,01	870,97	1 033 165,16	33 165,16	3,32%			
	14/07/2022	100 000,00	131,12	762,65	870,97	114 202,67	14 202,67	14,20%			
	15/09/2022	200 000,00	229,29	872,24	870,97	199 707,10	(292,90)	-0,15%	-2,39%	4,65%	4,65%
		1 300 000,00	1 546,64	825,97	870,97	1 347 074,93	47 074,93	3,62%			
FI EM AÇÕES CAIXA BRASIL IBOVESPA	27/08/2019	4 000 000,00	1 809 460,22	2,21	2,49	499 548,55	12,49%				
	13/11/2019	2 500 000,00	1 038 388,39	2,41	2,49	82 139,65	3,29%				
	30/01/2020	4 000 000,00	1 550 036,13	2,58	2,49	(145 556,15)	-3,64%				
	03/03/2020	2 000 000,00	834 359,70	2,40	2,49	74 785,57	3,74%				
	14/09/2020	500 000,00	219 745,16	2,28	2,49	46 435,89	9,29%				
	22/02/2021	500 000,00	195 932,37	2,55	2,49	(12 778,90)	-2,56%				
	12/03/2021	500 000,00	193 391,43	2,59	2,49	(19 097,40)	-3,82%				
	25/11/2021	500 000,00	209 093,21	2,39	2,49	19 947,91	3,99%				
	21/12/2021	250 000,00	104 867,97	2,38	2,49	10 773,09	4,31%		-2,28%	4,93%	4,93%
	28/01/2022	500 000,00	197 315,79	2,53	2,49	(9 338,76)	-1,87%				
	21/03/2022	500 000,00	190 652,17	2,62	2,49	(25 909,06)	-5,18%				
	20/04/2022	250 000,00	96 831,3	2,58	2,49	(9 211,56)	-3,68%				
	23/05/2022	200 000,00	80 239,9	2,49	2,49	(468,92)	-0,23%				
	14/07/2022	100 000,00	45 922,4	2,18	2,49	14 194,29	14,19%				
	16/09/2022	200 000,00	80 852,07	2,47	2,49	1 053,22	0,53%				
	17/10/2022	200 000,00	77 806,59	2,57	2,49	(6 519,91)	-3,26%				
		16 700 000,00	6 924 894,8	2,45	2,49	17 219 997,25	519 997,49	3,11%			
TOTAIS		18 000 000,00				18 567 072,18	567 072,42	3,15%			

As movimentações neste enquadramento da carteira neste mês estão na tabela abaixo, oriundas das deliberações deste comitê:

Artigo 8º I (Fundos de Ações)

Ativo	Saldo Anterior	Aplicações	Resgates	Amortização	Saldo	Resultado Financ. Mês (R\$)	Resultado Financ. Ano (R\$)
BAHIA AM VALUATION FIC DE FIA	6.358.751,04	0,00	0,00	0,00	6.134.538,14	-224.212,90	72.645,00
BB AÇÕES DIVIDENDOS	6.352.926,67	0,00	0,00	0,00	6.220.376,09	-132.550,58	1.089.115,26
BB AÇÕES SMALL CAPS FIC DE FI	14.732.348,03	0,00	0,00	0,00	14.301.189,67	-431.158,36	-2.638.013,76

“BALNEÁRIO CAMBORIÚ – Capital Catarinense do Turismo”

Rua Dinamarca n.º 175 – 1º. Andar – salas 101 e 102 – Fone/fax (47)3360-6253

CEP 88338-315 - Balneário Camboriú – SC

Ativo	Saldo Anterior	Aplicações	Resgates	Amortização	Saldo	Resultado Financ. Mês (R\$)	Resultado Financ. Ano (R\$)
BRADESCO F I A SELECTION	13.629.269,37	0,00	0,00	0,00	13.277.687,40	-351.581,97	778.390,34
BRADESCO FIA IBOVESPA PLUS	1.380.011,00	0,00	0,00	0,00	1.347.074,93	-32.936,07	543.479,65
BTG PACTUAL ABSOLUTO INSTITUCIONAL FIQ FIA	9.143.753,40	0,00	0,00	0,00	8.863.621,96	-280.131,44	-467.190,10
CONSTANCIA FUNDAMENTO FI DE ACOES	186.065,51	200.000,00	0,00	0,00	391.604,59	5.539,08	-8.395,41
FIA CAIXA BRASIL IBOVESPA	17.622.160,48	0,00	0,00	0,00	17.219.997,25	-402.163,23	683.166,25
FIA CAIXA CONSTRUÇÃO CIVIL	4.535.497,67	0,00	0,00	0,00	4.351.484,09	-184.013,58	-564.726,82
FIA CAIXA CONSUMO	4.502.903,70	0,00	0,00	0,00	4.265.480,98	-237.422,72	-1.383.489,67
FIA CAIXA SMALL CAPS ATIVO	8.147.940,14	0,00	0,00	0,00	7.903.999,59	-243.940,55	-1.378.130,05
FIC FIA CAIXA EXPERT VINCI VALOR DIVIDENDOS RPPS	3.806.002,24	0,00	0,00	0,00	3.713.718,45	-92.283,79	216.696,22
ITAU ACOES DUNAMIS FIC	9.541.337,45	0,00	0,00	0,00	9.712.973,43	171.635,98	476.877,08
ITAU FOF RPI ACOES IBOVESPA ATIVO FICFI	4.014.144,97	0,00	0,00	0,00	3.928.803,81	-85.341,16	578.611,16
ITAU INSTITUCIONAL ACOES PHOENIX FICFI	4.387.674,54	0,00	0,00	0,00	4.184.144,12	-203.530,42	-432.086,68
ITAÚ AÇÕES MOMENTO 30 II FIC DE FI	2.884.647,08	0,00	0,00	0,00	2.746.113,42	-138.533,66	-326.506,71
MOAT CAPITAL ADVISORY FIC FIA	6.079.596,77	0,00	0,00	0,00	5.738.049,93	-343.546,84	-1.035.154,51
NAVI INSTITUCIONAL FIC DE FIA	3.452.626,97	0,00	-3.391.726,80	0,00	0,00	-60.900,17	306.100,70
TRIGONO DELPHOS INCOME INSTITUCIONAL FIC DE FIA	412.738,37	200.000,00	0,00	0,00	607.588,06	-5.150,31	7.588,06
TRIGONO FLAGSHIP INSTITUCIONAL FIC FIA	399.527,90	200.000,00	0,00	0,00	606.692,74	7.164,84	6.692,74
					115.513.138,65	0,00	0,00

Importante neste segmento se faz também analisar cada fundo de investimentos baseado em seus aportes históricos, visto a estratégia de longo prazo desde comitê para essa classe de ativo, sendo que realiza aportes fracionados, periódicos e constantes na busca da melhora de seus preços médios em períodos de baixas e realização de lucros em períodos de altas, visto a grande volatilidade da renda variável como um todo, e de forma mais acentuada no Brasil. Assim, abaixo segue a tabela que possibilita tal análise.

FUNDOS - ART.8º, I, - DEZEMBRO/2022											
FUNDO	DATA aplicação	Aplicação Inicial	qdd cota	R\$ cota aquisição	valor atual cota	Saldo atual	Rentabilidade				
							R\$ por	% por	% Mês	% Ano	% 12 meses
Bradesco Fia Selection	06/06/2018	300 000,00	436,86	686,72	877,10	383 171,73	83 171,73	27,72%	-2,58%	7,16	7,16%
	03/01/2019	2 192 653,53	2 621,81	836,31	877,10	2 299 603,36	106 949,83	4,88%			
	04/02/2019	2 000 000,00	2 310,12	865,76	877,10	2 026 213,20	26 213,20	1,31%			
	14/06/2019	4 500 000,00	5 112,26	880,24	877,10	4 483 984,15	(16 015,85)	-0,36%			
	17/09/2020	100 000,00	118,77	842,00	877,10	104 169,44	4 169,44	4,17%			
	19/11/2020	100 000,00	112,04	892,58	877,10	98 266,48	(1 733,52)	-1,73%			
	11/03/2021	100 000,00	106,66	937,52	877,10	93 555,32	(6 444,68)	-6,44%			
	13/04/2021	100 000,00	102,91	971,74	877,10	90 261,37	(9 738,63)	-9,74%			
	19/05/2021	100 000,00	99,71	1 002,95	877,10	87 452,49	(12 547,51)	-12,55%			
	18/06/2021	100 000,00	94,92	1 053,49	877,10	83 257,32	(16 742,68)	-16,74%			
	23/07/2021	100 000,00	96,47	1 036,64	877,10	84 610,49	(15 389,51)	-15,39%			
	31/08/2021	1 000 000,00	1 024,05	976,52	877,10	898 197,69	(101 802,31)	-10,18%			
	05/10/2021	100 000,00	112,85	886,11	877,10	98 983,47	(1 016,53)	-1,02%			
	26/10/2021	100 000,00	117,83	848,70	877,10	103 346,58	3 346,58	3,35%			
	24/11/2021	200 000,00	237,15	843,34	877,10	208 006,38	8 006,38	4,00%			
	20/12/2021	200 000,00	245,80	813,66	877,10	215 594,27	15 594,27	7,80%			
	28/01/2022	400 000,00	457,71	873,92	877,10	401 456,32	1 456,32	0,36%			
	18/03/2022	400 000,00	458,12	873,13	877,10	401 820,14	1 820,14	0,46%			
	22/04/2022	400 000,00	460,91	873,92	877,10	404 270,38	4 270,38	1,07%			
	19/05/2022	200 000,00	234,89	851,47	877,10	206 020,70	6 020,70	3,01%			
	15/07/2022	100 000,00	132,59	754,22	877,10	116 292,93	16 292,93	16,29%			
	16/09/2022	200 000,00	226,59	882,64	877,10	198 745,66	(1 254,34)	-0,63%			
	17/10/2022	200 000,00	217,08	921,30	877,10	190 405,14	(9 594,86)	-4,80%			
		13 192 653,53	15 138,09	887,17	877,10	13 277 687,40	85 031,48	0,64%			

“BALNEÁRIO CAMBORIÚ – Capital Catarinense do Turismo”

Rua Dinamarca n.º 175 – 1º. Andar – salas 101 e 102 – Fone/fax (47)3360-6253

CEP 88338-315 - Balneário Camboriú – SC

BB AÇÕES DIVIDENDOS FIC FI	25/10/2017	1 948 762,98	145 639,43	13,38	16,7192	2 434 969,33	486 206,35	24,95%	-2,09%	6,63%	6,63%
	02/03/2018	1 250 000,00	84 014,38	14,88	16,7192	1 404 650,12	154 650,12	12,37%			
	22/07/2019	1 800 000,00	98 561,79	18,26	16,7192	1 647 870,48	(152 129,52)	-8,45%			
	28/08/2019	1 647 797,10	94 267,38	17,48	16,7192	1 576 071,63	(71 725,47)	-4,35%			
	29/08/2019	48 999,22	2 740,76	17,88	16,7192	45 823,16	(3 176,06)	-6,48%			
	24/04/2020	1 000 000,00	75 813,97	13,19	16,7192	1 267 546,05	267 546,05	26,75%			
	18/05/2020	900 000,00	66 295,20	13,58	16,7192	1 108 400,14	208 400,14	23,16%			
	28/08/2020	250 000,00	15 173,11	16,48	16,7192	253 681,66	3 681,66	1,47%			
	19/05/2021	1 000 000,00	52 296,24	19,12	16,7192	874 349,36	(125 650,64)	-12,57%			
	05/05/2022	400 000,00	24 159,92	16,56	16,7192	403 933,59	3 933,59	0,98%			
	23/05/2022	200 000,00	11 596,13	17,25	16,7192	193 877,54	(6 122,46)	-3,06%			
	14/07/2022	100 000,00	6 550,00	15,27	16,7192	109 510,59	9 510,59	9,51%			
	16/09/2022	400 000,00	23 529,00	17,00	16,7192	393 385,23	(6 614,77)	-1,65%			
	21/10/2022	400 000,00	21 986,50	18,19	16,7192	367 595,78	(32 404,22)	-8,10%			
	01/11/2022	-6 322 000,00	350 573,10	28,56	16,72	(5 861 288,59)	460 711,41	-7,29%			
	SALDO	5 023 559,30	372 050,71	13,50	16,7192	6 220 376,09	1 196 816,79	23,82%			
BB AÇÕES SMALL CAPS FIC FI	16/08/2019	4 400 000,00	498 469,76	8,83	6,9498	3 464 249,67	(935 750,33)	-21,27%	-2,93%	-15,87%	-15,87%
	28/08/2019	2 300 000,00	265 867,50	8,65	6,9498	1 847 717,73	(452 282,27)	-19,66%			
	17/09/2019	1 400 000,00	156 942,72	8,92	6,9498	1 090 715,64	(309 284,36)	-22,09%			
	15/10/2019	1 400 000,00	152 487,25	9,18	6,9498	1 059 751,16	(340 248,84)	-24,30%			
	14/11/2019	1 400 000,00	149 752,26	9,35	6,9498	1 040 743,62	(359 256,38)	-25,66%			
	11/12/2019	1 000 000,00	98 573,41	10,14	6,9498	685 062,46	(314 937,54)	-31,49%			
	16/12/2019	1 400 000,00	133 784,13	10,46	6,9498	929 768,78	(470 231,22)	-33,59%			
	24/04/2020	1 000 000,00	153 292,28	6,52	6,9498	1 065 345,94	65 345,94	6,53%			
	18/05/2020	900 000,00	137 990,94	6,52	6,9498	959 005,19	59 005,19	6,56%			
	28/08/2020	250 000,00	27 685,22	9,03	6,9498	192 405,91	(57 594,09)	-23,04%			
	19/05/2021	1 000 000,00	94 032,85	10,63	6,9498	653 506,61	(346 493,39)	-34,65%			
	20/04/2022	400 000,00	47 042,86	8,50	6,9498	326 937,01	(73 062,99)	-18,27%			
	23/05/2022	200 000,00	25 077,37	7,98	6,9498	174 281,95	(25 718,05)	-12,86%			
	14/07/2022	100 000,00	15 092,52	6,63	6,9498	104 889,52	4 889,52	4,89%			
	16/09/2022	400 000,00	51 669,32	7,74	6,9498	359 089,85	(40 910,15)	-10,23%			
	21/10/2022	400 000,00	50 033,12	7,99	6,9498	347 718,65	(52 281,35)	-13,07%			
		17 950 000,00	2 057 793,53	8,57	6,9498	14 301 189,67	(3 648 810,33)	-20,33%			

BTG PACTUAL ABS INST FI DE AÇÕES	24/10/2017	1 000 000,00	363 336,13	2,75	3,2083	1 165 707,32	165 707,32	16,57%	-3,06%	-4,67%	-4,67%
	03/05/2018	500 000,00	174 929,56	2,86	3,21	561 234,21	61 234,21	12,25%			
	01/02/2019	1 000 000,00	280 438,59	3,57	3,21	899 743,51	(100 256,49)	-10,03%			
	21/05/2019	2 000 000,00	569 406,27	3,51	3,21	1 826 851,24	(173 148,76)	-8,66%			
	30/01/2020	1 500 000,00	321 425,06	4,67	3,21	1 031 242,18	(468 757,82)	-31,25%			
	16/09/2020	100 000,00	21 819,76	4,58	3,21	70 005,30	(29 994,70)	-29,99%			
	18/11/2020	100 000,00	21 383,12	4,68	3,21	68 604,40	(31 395,60)	-31,40%			
	10/03/2021	100 000,00	20 480,47	4,88	3,21	65 708,38	(34 291,62)	-34,29%			
	12/04/2021	100 000,00	19 752,27	5,06	3,21	63 372,06	(36 627,94)	-36,63%			
	20/05/2021	100 000,00	20 390,17	4,90	3,21	65 418,68	(34 581,32)	-34,58%			
	21/06/2021	100 000,00	19 184,32	5,21	3,21	61 549,89	(38 450,11)	-38,45%			
	19/07/2021	100 000,00	19 192,23	5,21	3,21	61 575,28	(38 424,72)	-38,42%			
	24/08/2021	900 000,00	191 139,67	4,71	3,21	613 241,83	(286 758,17)	-31,86%			
	04/10/2021	100 000,00	24 442,06	4,09	3,21	78 418,53	(21 581,47)	-21,58%			
	25/10/2021	100 000,00	26 171,79	3,82	3,21	83 968,09	(16 031,91)	-16,03%			
	25/11/2021	200 000,00	55 479,49	3,60	3,21	177 997,30	(22 002,70)	-11,00%			
	20/12/2021	200 000,00	58 878,82	3,40	3,21	188 903,53	(11 096,47)	-5,55%			
	28/01/2022	400 000,00	113 184,04	3,53	3,21	363 133,33	(36 866,67)	-9,22%			
	21/03/2022	400 000,00	112 625,62	3,55	3,21	361 341,74	(38 658,26)	-9,66%			
	20/04/2022	400 000,00	114 626,15	3,49	3,21	367 760,13	(32 239,87)	-8,06%			
	20/05/2022	200 000,00	62 356,78	3,21	3,21	200 062,01	62,01	0,03%			
	13/07/2022	100 000,00	33 404,16	2,99	3,21	107 172,05	7 172,05	7,17%			
	16/09/2022	200 000,00	60 117,05	3,33	3,21	192 876,19	(7 123,81)	-3,56%			
	17/10/2022	200 000,00	58 534,53	3,42	3,21	187 798,92	(12 201,08)	-6,10%			
		10 100 000,00	2 762 698,10	3,96	3,21	8 863 621,96	(1 236 378,04)	-12,24%			

“BALNEÁRIO CAMBORIÚ – Capital Catarinense do Turismo”

Rua Dinamarca n.º 175 – 1º. Andar – salas 101 e 102 – Fone/fax (47)3360-6253

CEP 88338-315 - Balneário Camboriú – SC

MOAT CAPITAL FIC FIA	14/08/2019	1 400 000,00	425 185,24	3,29	2,87	1 220 900,62	(179 099,38)	-12,79%	-5,65%	-14,80%	-14,80%
	05/03/2020	2 000 000,00	582 212,80	3,44	2,87	1 671 798,32	(328 201,68)	-16,41%			
	17/09/2020	100 000,00	26 798,84	3,73	2,87	76 951,68	(23 048,32)	-23,05%			
	18/11/2020	100 000,00	25 838,69	3,87	2,87	74 194,67	(25 805,33)	-25,81%			
	11/03/2021	100 000,00	26 304,00	3,80	2,87	75 530,77	(24 469,23)	-24,47%			
	13/04/2021	100 000,00	25 229,43	3,96	2,87	72 445,19	(27 554,81)	-27,55%			
	19/05/2021	100 000,00	25 056,27	3,99	2,87	71 947,96	(28 052,04)	-28,05%			
	23/07/2021	100 000,00	24 866,04	4,02	2,87	71 401,73	(28 598,27)	-28,60%			
	27/08/2021	400 000,00	105 789,13	3,78	2,87	303 768,82	(96 231,18)	-24,06%			
	01/10/2021	100 000,00	27 589,04	3,62	2,87	79 220,71	(20 779,29)	-20,78%			
	22/10/2021	100 000,00	30 320,35	3,30	2,87	87 063,54	(12 936,46)	-12,94%			
	24/11/2021	200 000,00	61 443,01	3,26	2,87	176 430,89	(23 569,11)	-11,78%			
	17/12/2021	200 000,00	58 790,89	3,40	2,87	168 815,44	(31 184,56)	-15,59%			
	28/01/2022	400 000,00	112 345,24	3,56	2,87	322 594,39	(77 405,61)	-19,35%			
	18/03/2022	400 000,00	119 899,49	3,34	2,87	344 286,09	(55 713,91)	-13,93%			
	19/04/2022	400 000,00	114 851,93	3,48	2,87	329 792,24	(70 207,76)	-17,55%			
	20/05/2022	200 000,00	59 330,43	3,37	2,87	170 364,72	(29 635,28)	-14,82%			
	13/07/2022	100 000,00	32 394,47	3,09	2,87	93 019,30	(6 980,70)	-6,98%			
	15/09/2022	200 000,00	57 246,42	3,49	2,87	164 380,57	(35 619,43)	-17,81%			
	14/10/2022	200 000,00	56 118,67	3,56	2,87	161 142,27	(38 857,73)	-19,43%			
		6 900 000,00	1 997 610,39	3,57	2,87	5 736 049,93	(1 163 950,08)	-16,87%			

BAHIA AM VAL FC DE FIA	04/02/2019	1 500 000,00	578 123,95	2,59	2,70	1 563 426,74	63 428,74	4,23%	-3,53%	2,49%	2,49%
	03/02/2020	1 500 000,00	476 031,69	3,15	2,70	1 287 339,22	(212 660,78)	-14,18%			
	17/09/2020	100 000,00	36 564,20	2,73	2,70	98 681,08	(1 118,92)	-1,12%			
	18/11/2020	100 000,00	33 813,80	2,96	2,70	91 443,13	(8 556,87)	-8,56%			
	11/03/2021	100 000,00	30 764,75	3,25	2,70	83 197,55	(16 802,45)	-16,80%			
	13/04/2021	100 000,00	28 888,61	3,46	2,70	78 123,87	(21 876,13)	-21,88%			
	19/05/2021	100 000,00	28 457,17	3,51	2,70	76 957,13	(23 042,87)	-23,04%			
	26/07/2021	99 978,05	27 938,34	3,58	2,70	75 554,05	(24 424,00)	-24,43%			
	30/08/2021	400 000,00	121 163,07	3,30	2,70	327 662,99	(72 337,01)	-18,08%			
	04/10/2021	100 000,00	33 152,84	3,02	2,70	89 655,68	(10 344,32)	-10,34%			
	25/10/2021	100 000,00	34 840,40	2,87	2,70	94 219,38	(5 780,62)	-5,78%			
	25/11/2021	200 000,00	72 735,13	2,75	2,70	196 698,65	(3 301,35)	-1,65%			
	20/12/2021	200 000,00	74 793,12	2,67	2,70	202 264,10	2 264,10	1,13%			
	28/01/2022	400 000,00	142 760,13	2,80	2,70	386 068,22	(13 931,78)	-3,48%			
	18/03/2022	400 000,00	141 586,90	2,83	2,70	382 895,44	(17 104,56)	-4,28%			
	20/04/2022	400 000,00	143 204,64	2,79	2,70	387 270,32	(12 729,68)	-3,18%			
	20/05/2022	200 000,00	73 577,07	2,72	2,70	198 975,51	(1 024,49)	-0,51%			
	14/07/2022	100 000,00	43 194,37	2,32	2,70	116 811,14	16 811,14	16,81%			
	16/09/2022	200 000,00	75 364,50	2,65	2,70	203 809,27	3 809,27	1,90%			
	17/10/2022	200 000,00	71 471,67	2,80	2,70	193 281,86	(6 718,14)	-3,36%			
		6 499 978,05	2 268 426,34	2,94	2,70	6 134 538,14	(365 440,72)	(1,37)			

NAVI INST FIA	01/02/2019	2 500 000,00	870 855,87	2,87	3,96	3452626,97	952 626,97	38,11%	-4,02%	11,89%	15,49%
	01/12/2022	2 500 000,00	870 855,87	2,87	3,89	3 391 726,80	891 726,80	35,67%			
		0,00	0,00	0,00		0,00	891 726,80	35,67%			
FIC DE FI EM AÇÕES CAIXA VALOR DIVIDENDOS RPPS	19/8/2019	2 000 000,00	1 115 902,67	1,79	2,13	2 376 828,45	376 828,45	18,84%	-2,42%	8,49%	8,49%
	17/9/2020	100 000,00	54 004,43	1,85	2,13	115 027,29	15 027,29	15,03%			
	18/11/2020	100 000,00	51 053,20	1,96	2,13	108 741,30	8 741,30	8,74%			
	5/5/2022	400 000,00	194 288,88	2,06	2,13	413 827,61	13 827,61	3,46%			
	23/5/2022	200 000,00	91 644,16	2,18	2,13	195 198,43	(4 801,57)	-2,40%			
	18/7/2022	100 000,00	50 896,28	1,96	2,13	108 407,07	8 407,07	8,41%			
	26/9/2022	200 000,00	94 445,00	2,12	2,13	201 164,10	1 164,10	0,58%			
	17/10/2022	200 000,00	91 327,62	2,19	2,13	194 524,20	(5 475,80)	-2,74%			
		3 300 000,00	1 743 562,24	2,01	2,13	3 713 718,45	413 718,45	49,92%			

“BALNEÁRIO CAMBORIÚ – Capital Catarinense do Turismo”

Rua Dinamarca n.º 175 – 1º. Andar – salas 101 e 102 – Fone/fax (47)3360-6253

CEP 88338-315 - Balneário Camboriú – SC

FIA CAIXA SMALL CAPS ATIVO	15/8/2019	3 000 000,00	1 871 722,15	1,60	2,11	3 956 362,06	956 362,06	31,88%	-2,99%	-15,33%	-15,33
	27/8/2019	2 000 000,00	1 282 411,34	1,56	2,11	2 710 703,40	710 703,40	35,54%			
	20/1/2020	7 000 000,00	3 283 152,69	2,13	2,11	6 939 780,45	(60 219,55)	-0,86%			
	17/9/2020	100 000,00	58 718,63	1,70	2,11	124 116,80	24 116,80	24,12%			
	21/07/2021	-2 482 843,79	1 419 275,17	1,75	2,11	(3 000 000,00)	-517 156,21	20,83%			
	SALDO	9 617 156,21	5 076 729,64	1,89	1,51	7 655 708,30	-1 961 447,91	-20,40%			
	20/04/2022	400 000,00	243 386,28	1,64	1,36	332 136,36	(67 863,64)	-16,97%			
	23/05/2022	200 000,00	129 513,30	1,54	1,36	176 739,93	(23 260,07)	-11,63%			
	14/07/2022	100 000,00	77 358,91	1,29	1,36	105 567,60	5 567,60	5,57%			
	16/09/2022	200 000,00	133 176,61	1,50	1,36	181 739,06	(18 260,94)	-9,13%			
17/10/2022	200 000,00	131 809,01	1,52	1,36	179 872,77	(20 127,23)	-10,06%				
	10 717 156,21	5 791 973,74	1,57	1,36	7 903 999,59	(2 085 392,20)	-19,46%				
FIA CAIXA CONSTRUÇÃO CIVIL	21/1/2020	1 500 000,00	603 131,46	2,49	1,05	632 633,03	(867 366,97)	-57,82%	-4,06%	-10,50%	-10,50%
	31/1/2020	1 500 000,00	624 737,09	2,40	1,05	655 295,48	(844 704,52)	-56,31%			
	2/9/2020	300 000,00	183 560,34	1,63	1,05	192 539,01	(107 460,99)	-35,82%			
	17/11/2020	200 000,00	122 856,39	1,63	1,05	128 865,78	(71 134,22)	-35,57%			
	10/3/2021	100 000,00	66 670,93	1,50	1,05	69 932,08	(30 067,92)	-30,07%			
	12/4/2021	100 000,00	62 954,85	1,55	1,05	66 034,22	(33 965,78)	-33,97%			
	18/5/2021	100 000,00	62 188,90	1,61	1,05	65 230,81	(34 769,19)	-34,77%			
	21/6/2021	100 000,00	59 001,40	1,69	1,05	61 887,40	(38 112,60)	-38,11%			
	16/7/2021	100 000,00	63 137,25	1,58	1,05	66 225,55	(33 774,45)	-33,77%			
	25/8/2021	300 000,00	211 055,21	1,42	1,05	221 378,77	(78 621,23)	-26,21%			
	4/10/2021	100 000,00	81 869,71	1,22	1,05	85 874,28	(14 125,72)	-14,13%			
	25/10/2021	100 000,00	88 975,97	1,12	1,05	93 328,14	(6 671,86)	-6,67%			
	25/11/2021	200 000,00	168 339,40	1,19	1,05	176 573,55	(23 426,45)	-11,71%			
	20/12/2021	200 000,00	175 123,83	1,14	1,05	183 689,84	(16 310,16)	-8,16%			
	28/1/2022	400 000,00	309 660,80	1,29	1,05	324 807,55	(75 192,45)	-18,80%			
	21/3/2022	400 000,00	347 420,96	1,15	1,05	364 414,71	(35 585,29)	-8,90%			
	20/04/2022	400 000,00	329 502,05	1,21	1,05	345 619,31	(54 380,69)	-13,60%			
	23/05/2022	200 000,00	171 959,73	1,16	1,05	180 370,97	(19 629,03)	-9,81%			
	14/07/2022	100 000,00	96 600,34	1,04	1,05	101 325,45	1 325,45	1,33%			
	16/09/2022	200 000,00	163 377,67	1,22	1,05	171 369,12	(28 630,88)	-14,32%			
17/10/2022	200 000,00	156 437,08	1,28	1,05	164 089,04	(35 910,96)	-17,96%				
	6 800 000,00	4 148 561,36	1,45	1,05	4 351 484,09	(2 448 515,91)	-36,01%				
FIA CAIXA AÇÕES CONSUMO	21/1/2020	1 500 000,00	654 636,77	2,29	1,14	746 850,22	(753 149,78)	-50,21%	-5,27%	26,32%	26,32%
	31/1/2020	1 500 000,00	680 375,79	2,20	1,14	776 214,88	(723 785,12)	-48,25%			
	2/9/2020	500 000,00	244 190,82	2,05	1,14	278 588,03	(221 411,97)	-44,28%			
	17/11/2020	100 000,00	49 015,62	2,04	1,14	55 920,06	(44 079,94)	-44,08%			
	10/3/2021	100 000,00	49 336,52	2,20	1,14	56 286,16	(43 713,84)	-43,71%			
	12/4/2021	100 000,00	47 369,57	2,04	1,14	54 042,14	(45 957,86)	-45,96%			
	18/5/2021	100 000,00	48 343,09	2,07	1,14	55 152,79	(44 847,21)	-44,85%			
	21/6/2021	100 000,00	45 088,83	2,22	1,14	51 440,14	(48 559,86)	-48,56%			
	16/7/2021	100 000,00	46 575,84	2,15	1,14	53 136,60	(46 863,40)	-46,86%			
	25/8/2021	400 000,00	193 761,93	2,06	1,14	221 055,62	(178 944,38)	-44,74%			
	4/10/2021	100 000,00	54 962,30	1,82	1,14	62 704,40	(37 295,60)	-37,30%			
	25/10/2021	100 000,00	57 942,83	1,73	1,14	66 104,78	(33 895,22)	-33,90%			
	25/11/2021	200 000,00	121 469,49	1,65	1,14	138 579,92	(61 420,08)	-30,71%			
	20/12/2021	200 000,00	128 247,30	1,56	1,14	146 312,47	(53 687,53)	-26,84%			
	28/1/2022	400 000,00	253 241,81	1,58	1,14	288 913,96	(111 086,04)	-27,77%			
	21/3/2022	400 000,00	264 615,72	1,51	1,14	301 890,02	(98 109,98)	-24,53%			
	20/04/2022	400 000,00	267 085,99	1,50	1,14	304 708,26	(95 291,74)	-23,82%			
	23/05/2022	200 000,00	150 670,26	1,33	1,14	171 893,97	(28 106,03)	-14,05%			
	14/07/2022	100 000,00	81 783,27	1,22	1,14	93 303,42	(6 696,58)	-6,70%			
	16/09/2022	200 000,00	150 006,97	1,33	1,14	171 137,26	(28 862,74)	-14,43%			
17/10/2022	200 000,00	150 102,19	1,33	1,14	171 245,88	(28 754,12)	-14,38%				
	7 000 000,00	3 738 822,91	1,80	1,14	4 265 480,98	(2 734 519,02)	-39,06%				
ITAU AÇÕES DUNAMIS FC	01/02/2019	2 000 000,00	110 720,69	18,06	21,74	2 406 578,31	406 578,31	20,33%	1,80%	5,16%	5,16%
	14/06/2019	3 000 000,00	161 104,71	18,62	21,74	3 501 704,21	501 704,21	16,72%			
	19/07/2019	2 000 000,00	99 959,43	20,01	21,74	2 172 676,11	172 676,11	8,63%			
	15/08/2019	1 500 000,00	75 084,94	19,98	21,74	1 632 014,79	132 014,79	8,80%			
		8 500 000,00	446 869,76	19,17	21,74	9 712 973,42	1 212 973,42	14,27%			
ITAU INST PHOENIX FI AÇÕES	23/10/2017	1 000 000,00	60 334,20	16,57	17,26	1 041 549,68	41 549,68	4,15%	-4,64%	-9,36%	-9,36%
	02/03/2018	1 500 000,00	82 706,92	18,14	17,26	1 427 770,22	(72 229,78)	-4,82%			
	03/04/2018	1 500 000,00	82 015,44	18,29	17,26	1 415 833,12	(84 166,88)	-5,61%			
	29/05/2018	300 000,00	17 319,76	17,32	17,26	298 991,09	(1 008,91)	-0,34%			
		4 300 000,00	242 376,32	17,58	17,26	4 184 144,11	(115 855,89)	-2,69%			

“BALNEÁRIO CAMBORIÚ – Capital Catarinense do Turismo”

Rua Dinamarca n.º 175 – 1º. Andar – salas 101 e 102 – Fone/fax (47)3360-6253

CEP 88338-315 - Balneário Camboriú – SC

ITAÚ FOF RPI IBOVESPA ATIVO FIC AÇÕES	29/12/2017	1 000 000,00	486 896,64	2,05	2,84	1 381 369,06	381 369,06	38,14%	-2,13%	4,71%	4,71%
	05/03/2018	1 500 000,00	660 831,38	2,27	2,84	1 874 837,39	374 837,39	24,99%			
	01/09/2020	1 000 000,00	349 372,07	2,86	2,84	991 199,64	(8 800,36)	-0,88%			
	19/11/2020	100 000,00	34 231,78	2,92	2,84	97 118,61	(2 881,39)	-2,88%			
	11/03/2021	100 000,00	31 896,22	3,14	2,84	90 492,41	(9 507,59)	-9,51%			
	12/04/2021	100 000,00	30 779,75	3,25	2,84	87 324,90	(12 675,10)	-12,68%			
	24/05/2021	100 000,00	29 627,55	3,38	2,84	84 055,99	(15 944,01)	-15,94%			
	26/07/2021	100 000,00	29 228,41	3,42	2,84	82 923,59	(17 076,41)	-17,08%			
	25/08/2021	500 000,00	153 521,82	3,26	2,84	435 555,06	(64 444,94)	-12,89%			
	04/10/2021	100 000,00	33 809,35	2,96	2,84	95 920,12	(4 079,88)	-4,08%			
	15/10/2021	100 000,00	34 957,73	2,86	2,84	99 178,18	(821,82)	-0,82%			
	25/11/2021	200 000,00	72 099,40	2,77	2,84	204 552,42	4 552,42	2,28%			
	17/12/2021	200 000,00	73 419,93	2,72	2,84	208 298,87	8 298,87	4,15%			
	28/01/2022	400 000,00	139 481,93	2,87	2,84	395 722,64	(4 277,36)	-1,07%			
	21/03/2022	400 000,00	135 464,32	2,95	2,84	384 324,33	(15 675,67)	-3,92%			
	20/04/2022	400 000,00	136 800,96	2,92	2,84	388 116,50	(11 883,50)	-2,97%			
	18/05/2022	200 000,00	72 545,14	2,76	2,84	205 817,03	5 817,03	2,91%			
	13/07/2022	100 000,00	39 894,50	2,51	2,84	113 184,25	13 184,25	13,18%			
	16/09/2022	200 000,00	70 300,05	2,84	2,84	199 447,51	(552,49)	-0,28%			
	17/10/2022	200 000,00	67 110,96	2,98	2,84	190 399,77	(9 600,23)	-4,80%			
	04/11/2022	-4 025 000,00	1 297 468,82	2,82	2,84	(3 681 034,44)	343 965,56	-8,55%			
	SALDO	2 975 000,00	1 384 801,08	2,15	2,84	3 928 803,81	953 803,83	32,06%			
ITAÚ AÇÕES MOMENTO 30 FIC FI	28/01/2021	100 000,00	3 411,44	29,31	0,00	0,00	(100 000,00)	-100,00%	-11,28%	-20,34%	-3,43%
	22/02/2021	100 000,00	3 473,16	28,79	0,00	0,00	(100 000,00)	-100,00%			
	10/03/2021	100 000,00	3 734,45	26,78	0,00	0,00	(100 000,00)	-100,00%			
	09/04/2021	100 000,00	3 572,05	28,00	0,00	0,00	(100 000,00)	-100,00%			
	21/05/2021	100 000,00	3 512,07	28,47	0,00	0,00	(100 000,00)	-100,00%			
	22/06/2021	100 000,00	3 344,63	29,90	0,00	0,00	(100 000,00)	-100,00%			
	23/07/2021	100 000,00	3 310,67	30,21	0,00	0,00	(100 000,00)	-100,00%			
	23/08/2021	100 000,00	3 531,62	28,32	0,00	0,00	(100 000,00)	-100,00%			
	01/10/2021	100 000,00	3 718,40	26,89	0,00	0,00	(100 000,00)	-100,00%			
	11/10/2021	(819 889,32)	(31 608,50)	25,94	0,00	0,00	819 889,32	-100,00%			
		80 110,68	(0,01)	28,26	0,00	0,00	(80 110,68)	-8,90%			
TRIGONOS DELPHOS INCOME INSTITUCIONAL FIC DE FIA	10/10/2022	200 000,00	184 702,77	1,08	1,10	203 634,93	3 634,93	1,82%	-4,02%	11,89%	15,49%
	18/10/2022	200 000,00	179 467,84	1,11	1,10	197 863,42	(2 136,58)	-1,07%			
	15/12/2022	200 000,00	186 929,32	1,07	1,10	206 089,71	6 089,71	3,04%			
	SALDO	600 000,00	551 099,93	1,09	1,1025	607 588,06	7 588,06	1,26%			
TRIGONOS FLAGSHIP INSTITUCIONAL FIC DE FIA	11/10/2022	200 000,00	104 439,29	1,91	1,90	198 480,05	(1 519,95)	-0,76%	-1,32%	5,38%	5,38%
	19/10/2022	200 000,00	102 584,07	1,95	1,90	194 954,34	(5 045,66)	-2,52%			
	16/12/2022	200 000,00	111 559,59	1,79	1,90	212 011,73	12 011,73	6,01%			
	SALDO	600 000,00	318 582,95	1,88	1,9043	606 692,74	5 446,12	0,91%			
CONSTANCIA FUNDAMENTO FIA	07/11/2022	200 000,00	49 046,51	4,08	3,67	180 171,38	(19 828,62)	-9,91%	-3,17%	2,07%	2,07%
	16/12/2022	200 000,00	57 556,65	3,47	3,67	211 433,21	11 433,21	5,72%			
	SALDO	400 000,00	106 603,15	3,75	3,6735	391 604,59	(8 395,41)	-2,10%			
TOTAIS		108 078 236,41				96 946 066,44	(10 405 655,38)	-9,63%			

“BALNEÁRIO CAMBORIÚ – Capital Catarinense do Turismo”

Rua Dinamarca n.º 175 – 1º. Andar – salas 101 e 102 – Fone/fax (47)3360-6253

CEP 88338-315 - Balneário Camboriú – SC

1.9. Art.9º, II, - 4.963/2021 - Segmento de Investimentos no Exterior: neste enquadramento da Resolução o BCPREVI possui 7 fundos os quais totalizam um investimento de R\$ 28.293.716,69 representando 4,02% da carteira, conforme relação abaixo.

Artigo 9º II (Fundos de Investimento no Exterior)

Gestor	Admin.	Ativo	Volatilid. a.a. (%)	Rentabilidade (%)			Valor (R\$)	% Carteira	PL do Fundo	% Fundo
				Dia	Mês	Ano				
BNP PARIBAS	BNP PARIBAS	ACCESS USA COMPANIES FIA - INVESTIMENTO NO EXTERIOR	34,07	-0,29	-5,61	-33,44	8.157.203,92	1,16	149.948.130,61	5,44
XP	BNP PARIBAS	AXA WF FRAMLINGTON DIGITAL ECONOMY ADVISORY FIC FIA IE	33,12	-0,37	-5,45	-35,80	2.339.906,80	0,33	209.850.376,32	1,12
XP	BNP PARIBAS	AXA WF FRAMLINGTON ROBOTEC ADVISORY FIC FIA INVESTIMENTO NO EXTERIOR	32,48	-0,36	-6,47	-30,23	2.708.492,62	0,38	65.344.662,52	4,14
PLURAL	BNP PARIBAS	GENIAL MS GLOBAL BRANDS FIC FIA IE	26,15	-0,30	0,64	-21,61	2.152.614,04	0,31	118.845.246,36	1,81
ITAU	ITAU	ITAÚ WORLD EQUITIES FIC DE FIA INVESTIMENTO NO EXTERIOR	24,02	-0,50	-1,08	-22,34	5.514.040,36	0,78	462.566.137,67	1,19
XP	BNP PARIBAS	MS GLOBAL OPPORTUNITIES ADVISORY FIC FIA INVESTIMENTO NO EXTERIOR	40,20	-0,57	-3,21	-45,26	5.218.863,45	0,74	538.528.356,62	0,97
SANTANDER	SANTANDER	SANTANDER GO GLOBAL EQUITY ESG REAIS MULT IE FI	23,36	-0,29	-5,03	-14,04	2.202.595,50	0,31	400.697.572,41	0,55
Sub-total Artigo 9º II			26,18	-0,40	-3,88	-33,45	28.293.716,69	4,02		

Da tabela abaixo extrai-se os principais dados dos resultados do mês de dezembro para este enquadramento.

DEZEMBRO 2022										
Enquadramento	Descrição	Política de Investimento	Total Investido	Rentabilidade (mês)	Rentabilidade acumulada (12 meses)	Meta atuarial (mês)	Meta atuarial (12 meses)	% Benchmark (mês)	% Benchmark (12mês)	Participação na Carteira
Art. 7º, I, alínea a	Títulos do Tesouro Nacional *	100,00%	161.605.234,65	0,93%	12,30%	89,42%	112,64%	83,04%	99,43%	22,96%
Art. 7º, I, alínea b	Fundos 100% Títulos Públicos *	100,00%	217.013.565,78	0,5	8,12%	4807,69%	74,36%	4364,29%	65,64%	30,84%
Art. 7º, III, alínea a	Fundos de Renda Fixa *	65,00%	152.063.433,62	0,75%	9,19%	72,12%	84,16%	66,96%	74,29%	21,61%
Art. 7º, V, alínea b	Fundos RF Crédito Privado *	5,00%	402.730,26	-2,76%	-61,06%	-365,38%	-659,16%	-346,43%	-593,61%	0,06%
Art. 8º, I	Fundos de Ações	35,00%	115.513.138,65	-2,75%	-3,33%	-364,42%	-130,49%	-12,24%	-171,00%	16,41%
Art. 9º, II	Segmento de Investimentos no Exterior	10,00%	28.293.716,69	-3,88%	-33,45%	-473,08%	-406,32%	28,55%	-33,75%	4,02%
Art. 9º, III	Ações - BDR Nível I	10,00%	15.271.165,43	-4,79%	-28,54%	-560,58%	-361,36%	-95,51%	-708,53%	2,17%
Art. 10º, I	Fundos Multimercados	10,00%	11.420.894,38	-4,81%	-11,92%	-562,50%	-209,16%	33,75%	51,70%	1,62%
Art. 10º, II	Fundos de Participações *	5,00%	358.731,09	-16,60%	-23,09%	-1696,15%	-311,45%	-1582,14%	-286,66%	0,05%
Art. 11º	Fundo de Investimentos Imobiliários	5,00%	1.819.714,10	0,95%	16,71%	91,35%	153,02%	0,95%	752,70%	0,26%
IPCA + 4,87 MÊS	1,04%	Ibov mês	-2,45%	MSCI mês	-5,43%	Ifix mês	0,00%	S&P mês	-7,26%	100,0%
IPCA + 4,87% 12 MÊS	10,92%	Ibov 12 meses	4,69%	MSCI 12 meses	-25,01%	Ifix 12 meses	2,22%	S&P 12 meses	-24,68%	
* Referência "CDI" mês e 12 meses		1,12%	12,37%							

Neste enquadramento, no mês de dezembro, não houve movimentações de aplicações e resgates.

“BALNEÁRIO CAMBORIÚ – Capital Catarinense do Turismo”

Rua Dinamarca n.º 175 – 1º. Andar – salas 101 e 102 – Fone/fax (47)3360-6253

CEP 88338-315 - Balneário Camboriú – SC

1.10. Art.9º-A, III, - 4.604 – Ações – BDR Nível I: neste enquadramento da Resolução, o BCPREVI possui 1 fundo alocado, totalizando um investimento de R\$ 15.271.165,43 representando 2,17% da carteira, conforme demonstrado na relação abaixo.

Artigo 9º III (Fundos de Ações - BDR Nível I)

Gestor	Admin.	Ativo	Volatilid. a.a. (%)	Rentabilidade (%)			Valor (R\$)	% Carteira	PL do Fundo	% Fundo
				Dia	Mês	Ano				
CAIXA DTVM	CEF	FIA CAIXA INSTITUCIONAL BDR NÍVEL I	26,84	-0,00	-4,79	-28,54	15.271.165,43	2,17	1.938.590.167,99	0,79
Sub-total Artigo 9º III			26,84	-0,00	-4,79	-28,54	15.271.165,43	2,17		

Na tabela abaixo apresenta-se a posição em carteira, sua rentabilidade mês e doze meses, e em comparação ao seu *benchmark* e meta atuarial.

DEZEMBRO 2022										
Enquadramento	Descrição	Política de Investimento	Total Investido	Rentabilidade (mês)	Rentabilidade acumulada (12 meses)	Meta atuarial (mês)	Meta atuarial (12 meses)	% Benchmark (mês)	% Benchmark (12mês)	Participação na Carteira
Art. 7º, I, alínea a	Títulos do Tesouro Nacional *	100,00%	161 605 234,65	0,93%	12,30%	89,42%	112,64%	83,04%	99,43%	22,96%
Art. 7º, I, alínea b	Fundos 100% Títulos Públicos *	100,00%	217 013 565,78	0,5	8,12%	4807,69%	74,36%	4364,29%	65,64%	30,84%
Art. 7º, III, alínea a	Fundos de Renda Fixa *	65,00%	152 063 433,62	0,75%	9,19%	72,12%	84,16%	66,96%	74,29%	21,61%
Art. 7º, V, alínea b	Fundos RF Crédito Privado *	5,00%	402 730,26	-2,76%	-61,06%	-365,38%	-659,16%	-346,43%	-593,61%	0,06%
Art. 8º, I	Fundos de Ações	35,00%	115 513 138,65	-2,75%	-3,33%	-364,42%	-130,49%	-12,24%	-171,00%	16,41%
Art. 9º, II	Segmento de Investimentos no Exterior	10,00%	28 293 716,69	-3,88%	-33,45%	-473,08%	-406,32%	28,55%	-33,75%	4,02%
Art. 9º, III	Ações - BDR Nível I	10,00%	15 271 165,43	-4,79%	-28,54%	-560,58%	-361,36%	-95,51%	-708,53%	2,17%
Art. 10º, I	Fundos Multimercados	10,00%	11 420 894,38	-4,81%	-11,92%	-562,50%	-209,16%	33,75%	51,70%	1,62%
Art. 10º, II	Fundos de Participações *	5,00%	358 731,09	-16,60%	-23,09%	-1696,15%	-311,45%	-1582,14%	-286,66%	0,05%
Art. 11º	Fundo de Investimentos Imobiliários	5,00%	1 819 714,10	0,95%	16,71%	91,35%	153,02%	0,95%	752,70%	0,26%
IPCA + 4,87 MÊS	1,04%	Ibov mês	-2,45%	MSCI mês	-5,43%	Ifix mês	0,00%	S&P mês	-7,26%	100,0%
IPCA + 4,87% 12 MÊS	10,92%	Ibov 12 meses	-4,69%	MSCI 12 meses	-25,01%	Ifix 12 meses	2,22%	S&P 12 meses	-24,68%	
* Referência "CDI" mês e 12 meses		1,12%	12,37%							

Não houve movimentação, aplicações ou resgates, neste fundo, neste mês de dezembro de 2022.

“BALNEÁRIO CAMBORIÚ – Capital Catarinense do Turismo”

Rua Dinamarca n.º 175 – 1º. Andar – salas 101 e 102 – Fone/fax (47)3360-6253

CEP 88338-315 - Balneário Camboriú – SC

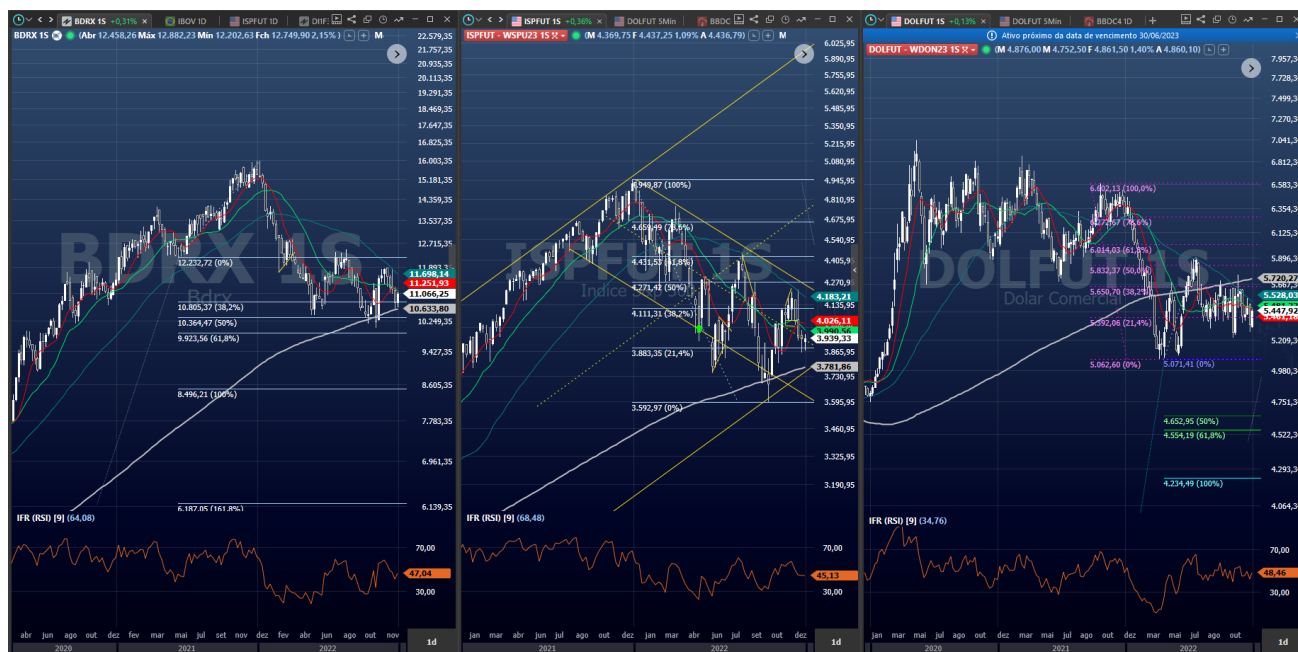

Nos gráficos acima é possível analisar o comportamento do BDRx, e os componentes que influenciam diretamente em sua performance que são as ações norte-americanas e o câmbio. Este ativo é utilizado como ferramenta de “hedge” proteção quanto às variações do câmbio e evitar que a carteira venha a sofrer demasiadamente com a volatilidade do dólar.

1.6. Art.10º, I - 4.963/2021 - Fundos Multimercados: Neste enquadramento da Resolução o BCPREVI aplica em apenas 1 fundo o qual possui um total aplicado de R\$ 11.420.894,38, representando 1,62% da carteira, conforme relação abaixo. A Política de Investimento do instituto permite a alocação nesta classe de ativos de até 10% da carteira, não podendo exceder ao limite de 35% no somatório das aplicações em renda variável. Desta forma, evidencia-se o correto enquadramento neste segmento.

Artigo 10º I (Fundos Multimercados)

Gestor	Admin.	Ativo	Volatilid. a.a. (%)	Rentabilidade (%)			Valor (R\$)	% Carteira	PL do Fundo	% Fundo
				Dia	Mês	Ano				
SAFRA	SAFRA	SAFRA S P REAIS PB FI MULTIMERCADO	23,96	0,05	-4,81	-11,92	11.420.894,38	1,62	643.989.310,17	1,77
Sub-total Artigo 10º I			23,96	0,05	-4,81	-11,92	11.420.894,38	1,62		

“BALNEÁRIO CAMBORIÚ – Capital Catarinense do Turismo”

Rua Dinamarca n.º 175 – 1º. Andar – salas 101 e 102 – Fone/fax (47)3360-6253

CEP 88338-315 - Balneário Camboriú – SC

Da tabela abaixo extrai-se os principais dados dos resultados do mês de dezembro para este enquadramento.

DEZEMBRO 2022										
Enquadramento	Descrição	Política de Investimento	Total Investido	Rentabilidade (mês)	Rentabilidade acumulada (12 meses)	Meta atuarial (mês)	Meta atuarial (12 meses)	% Benchmark (mês)	% Benchmark (12mês)	Participação na Carteira
Art. 7º, I, alínea a	Títulos do Tesouro Nacional *	100,00%	161 605 234,65	0,93%	12,30%	89,42%	112,64%	83,04%	99,43%	22,96%
Art. 7º, I, alínea b	Fundos 100% Títulos Públicos *	100,00%	217 013 565,78	0,5	8,12%	4807,69%	74,36%	4364,29%	65,64%	30,84%
Art. 7º, III, alínea a	Fundos de Renda Fixa *	65,00%	152 063 433,62	0,75%	9,19%	72,12%	84,16%	66,96%	74,29%	21,61%
Art. 7º, V, alínea b	Fundos RF Crédito Privado *	5,00%	402 730,26	-2,76%	-61,06%	-365,38%	-659,16%	-346,43%	-593,61%	0,06%
Art. 8º, I	Fundos de Ações	35,00%	115 513 138,65	-2,75%	-3,33%	-364,42%	-130,49%	-12,24%	-171,00%	16,41%
Art. 9º, II	Segmento de Investimentos no Exterior	10,00%	28 293 716,69	-3,88%	-33,45%	-473,08%	-406,32%	28,55%	-33,75%	4,02%
Art. 9º, III	Ações - BDR Nível I	10,00%	15 271 165,43	-4,79%	-28,54%	-560,58%	-361,36%	-95,51%	-708,53%	2,17%
Art. 10º, I	Fundos Multimercados	10,00%	11 420 894,38	-4,81%	-11,92%	-562,50%	-209,16%	33,75%	51,70%	1,62%
Art. 10º, II	Fundos de Participações *	5,00%	358 731,09	-16,60%	-23,09%	-1696,15%	-311,45%	-1582,14%	-286,66%	0,05%
Art. 11º	Fundo de Investimentos Imobiliários	5,00%	1 819 714,10	0,95%	16,71%	91,35%	153,02%	0,95%	752,70%	0,26%
IPCA + 4,87 MÊS	1,04%	Ibov mês	-2,45%	MSCI mês	-5,43%	Ifix mês	0,00%	S&P mês	-7,26%	100,0%
IPCA + 4,87% 12 MÊS	10,92%	Ibov 12 meses	4,69%	MSCI 12 meses	-25,01%	Ifix 12 meses	2,22%	S&P 12 meses	-24,68%	
* Referência "CDI" mês e 12 meses		1,12%	12,37%							

Não houve movimentação: aplicações ou resgates, neste fundo, neste mês de dezembro de 2022.

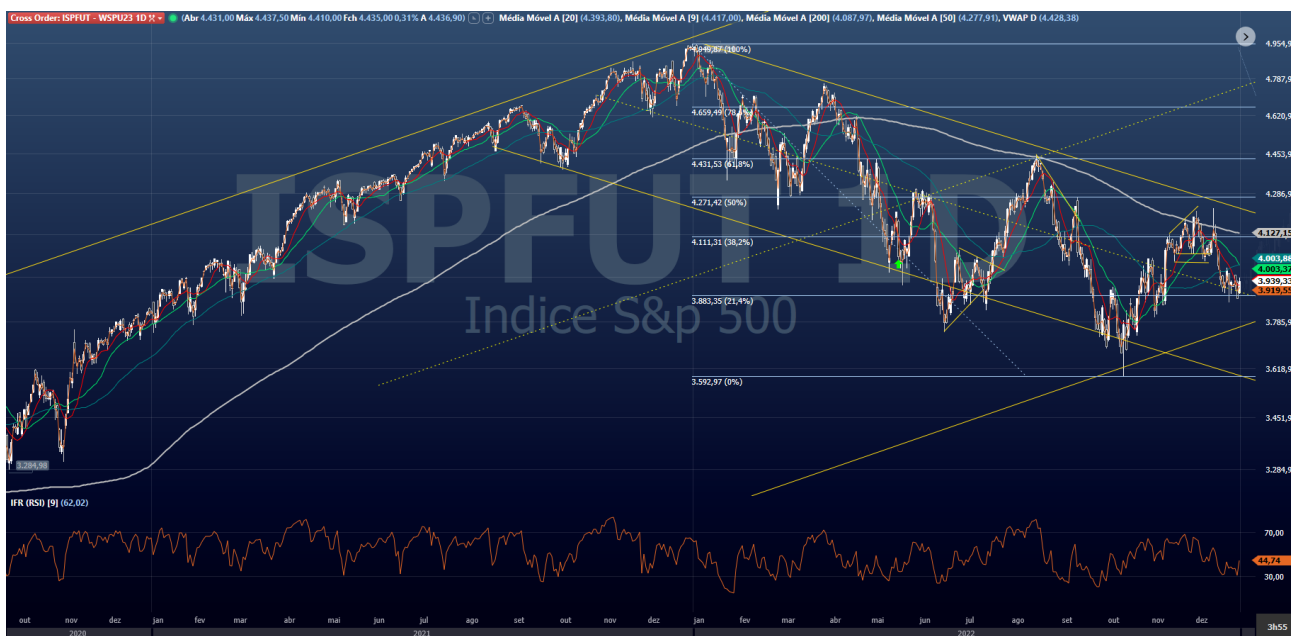

“BALNEÁRIO CAMBORIÚ – Capital Catarinense do Turismo”

Rua Dinamarca n.º 175 – 1º. Andar – salas 101 e 102 – Fone/fax (47)3360-6253

CEP 88338-315 - Balneário Camboriú – SC

O gráfico acima demonstra a evolução do índice americano “S&P500”, para análise quanto a sua performance, e análise das aplicações e resgates realizados por este Comitê de Investimentos conforme movimentações da tabela abaixo:

SAFRA S P REAIS PB FI MULTIMERCADO

Data	Aplicação (Qtd.)	Aplicação (R\$)	Resgate (Qtd.)	Resgate (R\$)	Saldo (Qtd.)	Proventos (R\$)	Amortização (R\$)	Financeiro
31/12/2018	39.653,864899	6.478.351,38	0,000000	0,00	39.653,864899	0,000000	0,000000	6.478.351,38
03/03/2020	9.927,110341	2.000.000,00	0,000000	0,00	49.610,975241	0,000000	0,000000	9.995.048,62
22/05/2020	5.116,459660	1.000.000,00	0,000000	0,00	54.729,434900	0,000000	0,000000	10.692.559,59
17/09/2020	0,000000	0,00	9.115,669965	2.000.000,00	45.613,764915	0,000000	0,000000	10.007.770,13
23/02/2021	1.981,549345	500.000,00	0,000000	0,00	47.595,310261	0,000000	0,000000	12.009.644,49
28/10/2021	5.089,372560	1.537.386,94	0,000000	0,00	52.684,682861	0,000000	0,000000	15.914.898,70
20/12/2021	819,339962	250.000,00	0,000000	0,00	53.504,022790	0,000000	0,000000	16.325.342,72
08/02/2022	0,000000	0,00	22.960,295271	7.000.000,00	30.543,727594	0,000000	0,000000	9.311.992,30
19/05/2022	3.703,212329	1.000.000,00	0,000000	0,00	34.246,939810	0,000000	0,000000	9.247.900,68
15/07/2022	1.843,618895	500.000,00	0,000000	0,00	36.090,558575	0,000000	0,000000	9.787.967,19
16/09/2022	3.612,627035	1.000.000,00	0,000000	0,00	39.703,185576	0,000000	0,000000	10.990.114,73
17/10/2022	755,632722	200.000,00	0,000000	0,00	40.458,618220	0,000000	0,000000	10.708.593,48

1.7. Art.10º, II - 4.963/2022 - Fundos de Participações: O BCPREVI possui 1 fundo o qual totaliza um investimento de R\$ 358.731,09, representando 0,05% da carteira, conforme relação abaixo.

Artigo 10º II (Fundo de Participação)

Gestor	Admin.	Ativo	Volatilid. a.a. (%)	Rentabilidade (%)			Valor (R\$)	% Carteira	PL do Fundo	% Fundo
				Dia	Mês	Ano				
GAVEA	GAVEA	GÁVEA INSTITUCIONAL FIC DE FIP	25,35	-16,60	-16,60	-23,09	358.731,09	0,05	6.421.643,07	5,59
Sub-total Artigo 10º II			25,35	-16,60	-16,60	-23,09	358.731,09	0,05		

A Política de Investimento do instituto permite a alocação nesta classe de ativos de até 5% da carteira, não podendo, contudo, exceder ao limite de 35% no somatório das aplicações em renda variável. Desta forma, evidencia-se o correto enquadramento neste segmento. Da tabela abaixo

“BALNEÁRIO CAMBORIÚ – Capital Catarinense do Turismo”

Rua Dinamarca n.º 175 – 1º. Andar – salas 101 e 102 – Fone/fax (47)3360-6253

CEP 88338-315 - Balneário Camboriú – SC

extrai-se os principais dados dos resultados do mês de dezembro para este enquadramento.

DEZEMBRO 2022										
Enquadramento	Descrição	Política de Investimento	Total Investido	Rentabilidade (mês)	Rentabilidade acumulada (12 meses)	Meta atuarial (mês)	Meta atuarial (12 meses)	% Benchmark (mês)	% Benchmark (12 meses)	Participação na Carteira
Art. 7º, I, alínea a	Títulos do Tesouro Nacional *	100,00%	161 605 234,65	0,93%	12,30%	89,42%	112,64%	83,04%	99,43%	22,96%
Art. 7º, I, alínea b	Fundos 100% Títulos Públicos *	100,00%	217 013 565,78	0,5	8,12%	4807,69%	74,36%	4364,29%	65,64%	30,84%
Art. 7º, III, alínea a	Fundos de Renda Fixa *	65,00%	152 063 433,62	0,75%	9,19%	72,12%	84,16%	66,96%	74,29%	21,61%
Art. 7º, V, alínea b	Fundos RF Crédito Privado *	5,00%	402 730,26	-2,76%	-61,06%	-365,38%	-659,16%	-346,43%	-593,61%	0,06%
Art. 8º, I	Fundos de Ações	35,00%	115 513 138,65	-2,75%	-3,33%	-364,42%	-130,49%	-12,24%	-171,00%	16,41%
Art. 9º, II	Segmento de Investimentos no Exterior	10,00%	28 293 716,69	-3,88%	-33,45%	-473,08%	-406,32%	28,55%	-33,75%	4,02%
Art. 9º, III	Ações - BDR Nível I	10,00%	15 271 165,43	-4,79%	-28,54%	-560,58%	-361,36%	-95,51%	-708,53%	2,17%
Art. 10º, I	Fundos Multimercados	10,00%	11 420 894,38	-4,81%	-11,92%	-562,50%	-209,16%	33,75%	51,70%	1,62%
Art. 10º, II	Fundos de Participações *	5,00%	358 731,09	-16,60%	-23,09%	-1696,15%	-311,45%	-1582,14%	-286,66%	0,05%
Art. 11º	Fundo de Investimentos Imobiliários	5,00%	1 819 714,10	0,95%	16,71%	91,35%	153,02%	0,95%	752,70%	0,26%
IPCA + 4,87 MÊS	1,04%	Ibov mês	-2,45%	MSCI mês	-5,43%	Ifix mês	0,00%	S&P mês	-7,26%	100,0%
IPCA + 4,87% 12 MÊS	10,92%	Ibov 12 meses	4,69%	MSCI 12 meses	-25,01%	Ifix 12 meses	2,22%	S&P 12 meses	-24,68%	
* Referência "CDI" mês e 12 meses		1,12%	12,37%							

Estes fundos têm a peculiaridade de apresentarem resultados negativos por longos períodos, pois são compostos por projetos que carecem de períodos de desembolsos para agregação de valor. Durante e/ou ao final do projeto estes fundos realizam suas receitas, vendendo suas posições no mercado e obtendo a rentabilidade esperada pelo fundo, tendo neste mês de dezembro a realização de parte deste ativo, houve a amortização de R\$ 71.428,45 deste investimento conforme abaixo:

Artigo 10º II (Fundo de Participação)

Ativo	Saldo Anterior	Aplicações	Resgates	Amortização	Saldo	Resultado Financ. Mês (R\$)	Resultado Financ. Ano (R\$)
GÁVEA INSTITUCIONAL FIC DE FIP	515.748,68	0,00	0,00	71.428,45	358.731,09	-85.589,14	-146.224,34
					358.731,09	0,00	0,00

Abaixo é apresentada tabela com o histórico das movimentações neste ativo, suas aplicações e histórico de amortizações, possibilitando a análise da performance do ativo ao longo do tempo:

HISTÓRICO FUNDO FIP GÁVEA		
DATA	DESCRIÇÃO	VALOR
09/02/2015	Aplicação	R\$ 100.000,00
24/08/2015	Aplicação	R\$ 23.988,01

“BALNEÁRIO CAMBORIÚ – Capital Catarinense do Turismo”

Rua Dinamarca n.º 175 – 1º. Andar – salas 101 e 102 – Fone/fax (47)3360-6253

CEP 88338-315 - Balneário Camboriú – SC

05/02/2016	Aplicação	R\$ 20.989,51
07/10/2016	Aplicação	R\$ 71.964,02
18/10/2016	Aplicação	R\$ 41.979,01
28/11/2016	Aplicação	R\$ 41.979,01
24/01/2017	Aplicação	R\$ 137.931,03
27/06/2017	Aplicação	R\$ 107.946,03
03/10/2017	Aplicação	R\$ 83.958,02
15/02/2018	Aplicação	R\$ 59.970,02
27/09/2018	Aplicação	R\$ 35.982,01
27/02/2019	Aplicação	R\$ 14.992,50
24/10/2019	Aplicação	R\$ 58.170,91
Total aplicado		R\$ 799.850,08
29/11/2019	Resgate Armotização	R\$ 684.522,80
30/06/2020	Resgate Armotização	R\$ 59.523,71
30/04/2021	Resgate Armotização	R\$ 160.714,05
31/05/2021	Resgate Armotização	R\$ 95.237,98
29/04/2022	Resgate Armotização	R\$ 178.571,16
31/08/2022	Resgate Armotização	R\$ 17.197,17
30/09/2022	Resgate Armotização	R\$ 118.963,39
30/12/2022	Resgate Armotização	R\$ 71.428,45
Total Resgatado		R\$ 1.386.158,71
Rentabilidade atual (resgates - aplicações)		73,30%
Meta atuarial do período (2015 a 2022)		93,74%
Alcance da meta		78,20%
31/12/2022	Saldo em extrato aplicado	R\$ 358.731,09

“BALNEÁRIO CAMBORIÚ – Capital Catarinense do Turismo”

Não houve demais movimentações, aplicações ou resgates, neste enquadramento, neste mês, mas houve assinatura no Boletim de Subscrição em 14/06/2022, firmando compromisso de investimento junto ao fundo “FIP BTG Pactual Economia Real II” no valor de R\$ 10.000.000,00 (dez milhões), o qual ainda não houve chamada de integralização, mas já consta em reserva este recurso para fazer frente às chamadas futuras, tais recursos encontram-se em Títulos Públicos - Tesouro Selic - LFT, junto a custodiante do BCPrevi, Genial Investimentos.

1.8. Art.11° - 4.963/2021 - Fundo de Investimentos Imobiliários: neste enquadramento da Resolução, o BCPREVI possui 3 fundos em que aplica nos quais totalizam um investimento de R\$ 1.819.714,10 representando 0,26% da carteira, conforme relação abaixo.

Artigo 11° (Fundo de Investimento Imobiliário)

Gestor	Admin.	Ativo	Volatilid. a.a. (%)	Rentabilidade (%)			Valor (R\$)	% Carteira	PL do Fundo	% Fundo
				Dia	Mês	Ano				
RIO BRAVO	RIO BRAVO	FI IMOBILIÁRIO THE ONE	9,94	1,22	1,22	30,17	1.329.620,00	0,19	183.514.122,94	0,72
RIO BRAVO	RIO BRAVO	FII RIO BRAVO RENDA CORPORATIVA	17,22	-0,34	0,26	-6,46	438.113,70	0,06	765.224.834,60	0,06
RIO BRAVO	RIO BRAVO	RIO BRAVO CRÉDITO IMOBILIÁRIO II FII	24,33	-0,22	-0,22	-24,77	51.980,40	0,01	8.937.579,51	0,58
Sub-total Artigo 11°			8,46	0,80	0,95	16,71	1.819.714,10	0,26		

A Política de Investimentos do instituto permite a alocação de até 5% da carteira nesta classe ativos, não podendo exceder o limite de 35% do somatório das aplicações em renda variável. Desta forma, evidencia-se o correto enquadramento neste segmento. Da tabela abaixo extrai-se os principais dados dos resultados deste mês para este enquadramento.

DEZEMBRO 2022									
Enquadramento	Descrição	Política de Investimento	Total Investido	Rentabilidade (mês)	Rentabilidade acumulada (12 meses)	Meta atuarial (mês)	Meta atuarial (12 meses)	% Benchmark (mês)	% Benchmark (12mês)
Art. 7°, I, alínea a	Títulos do Tesouro Nacional *	100,00%	161 605 234,65	0,93%	12,30%	89,42%	112,64%	83,04%	99,43%
Art. 7°, I, alínea b	Fundos 100% Títulos Públicos *	100,00%	217 013 565,78	0,5	8,12%	4807,69%	74,36%	4364,29%	65,64%
Art. 7°, III, alínea a	Fundos de Renda Fixa *	65,00%	152 063 433,62	0,75%	9,19%	72,12%	84,16%	66,96%	74,29%
Art. 7°, V, alínea b	Fundos RF Crédito Privado *	5,00%	402 730,26	-2,76%	-61,06%	-365,38%	-659,16%	-346,43%	-593,61%
Art. 8°, I	Fundos de Ações	35,00%	115 513 138,65	-2,75%	-3,33%	-364,42%	-130,49%	-12,24%	-171,00%
Art. 9°, II	Segmento de Investimentos no Exterior	10,00%	28 293 716,69	-3,88%	-33,45%	-473,08%	-406,32%	28,55%	-33,75%
Art. 9°, III	Ações - BDR Nível I	10,00%	15 271 165,43	-4,79%	-28,54%	-560,58%	-361,36%	-95,51%	-708,53%
Art. 10°, I	Fundos Multimercados	10,00%	11 420 894,38	-4,81%	-11,92%	-562,50%	-209,16%	33,75%	51,70%
Art. 10°, II	Fundos de Participações *	5,00%	358 731,09	-16,60%	-23,09%	-1696,15%	-311,45%	-1582,14%	-286,66%
Art. 11°	Fundo de Investimentos Imobiliários	5,00%	1 819 714,10	0,95%	16,71%	91,35%	153,02%	0,95%	752,70%
IPCA + 4,87 MÊS	1,04%	Ibov mês	-2,45%	MSCI mês	-5,43%	Ifix mês	0,00%	S&P mês	-7,26%
IPCA + 4,87% 12 MÊS	10,92%	Ibov 12 meses	4,69%	MSCI 12 meses	-25,01%	Ifix 12 meses	2,22%	S&P 12 meses	-24,68%
* Referência "CDI" mês e 12 meses		1,12%	12,37%						

“BALNEÁRIO CAMBORIÚ – Capital Catarinense do Turismo”

Rua Dinamarca n.º 175 – 1º. Andar – salas 101 e 102 – Fone/fax (47)3360-6253

CEP 88338-315 - Balneário Camboriú – SC

O diferencial destes fundos são as parcelas que cabem ao cotista dos rendimentos de aluguéis que são creditados em conta mensalmente e que devem ser considerados quando analisada a rentabilidade destes fundos. Não houve movimentações, aplicações e resgates nos fundos deste enquadramento no mês de dezembro. Abaixo segue tabela com a rentabilidade de cotas e dos frutos de aluguel:

Rentabilidade Anual	Rentabilidade Anual					
Fundo Investimentos	R\$ aplic.inicial	Saldo 2022	Rentab.total	Rentab. Total (%)	meta desde a aplicação inicial *	Rentab. X Meta (%)
FI Imobiliário Rio Bravo renda Corporativa - cotação **	R\$ 615 457,96	439 595,91	-175 862,05	-28,57%	130,99%	-159,56%
FI Imobiliário Rio Bravo renda Corporativa - frutos	R\$ -	27 472,59	426 393,04	69,28%	130,99%	-61,71%
Rentabilidade do ano	R\$ -	-12 064,50	250 530,99	40,71%	130,99%	-90,28%
Bradesco -Rio Bravo The One - cotação ***	R\$ 798 000,00	1 329 620,00	531 620,00	66,62%	130,99%	-64,37%
Bradesco -Rio Bravo The One - frutos	R\$ -	76 000,00	582 800,31	73,03%	130,99%	-57,96%
Rentabilidade do ano	R\$ -	367 308,00	1 114 420,31	139,65%	130,99%	8,66%
FII Rio Bravo Credito Imobiliário II - cotação ****	R\$ 300 000,00	51 980,40	-248 019,60	-82,67%	130,99%	-213,66%
FII Rio Bravo Credito Imobiliário II - frutos	R\$ -	1 202,03	205 345,80	68,45%	130,99%	-62,54%
Rentabilidade do ano	R\$ -	-16 501,05	-42 673,80	-14,22%	130,99%	-145,21%

Cabe também uma análise simulando uma realocação dos frutos de aluguéis mensalmente, aqui, considerando o “CDI”, como indexador para analisar a viabilidade do investimento e sua contribuição na persecução da meta atuarial.

“BALNEÁRIO CAMBORIÚ – Capital Catarinense do Turismo”

Rua Dinamarca n.º 175 – 1º. Andar – salas 101 e 102 – Fone/fax (47)3360-6253

CEP 88338-315 - Balneário Camboriú – SC

	Rentabilidade Anual - com "frutos" simulados com rentabilidade pelo "CDI"					
Fundo Investimentos	R\$ aplic.inicial	Saldo 2023	Rentab.total	Rentab. Total (%)	meta desde a aplicação inicial	Rentab. X Meta (%)
FI Imobiliário Rio Bravo renda Conporativa - cotação	R\$ 615 457,96	R\$ 439 595,91	-R\$ 175 862,05	-28,57%	130,99%	-159,56%
FI Imobiliário Rio Bravo renda Conporativa - frutos	R\$ -		R\$ 695 046,03	112,93%	130,99%	-18,06%
Rentabilidade do ano	R\$ -		R\$ 519 183,98	84,36%	130,99%	-46,63%
Bradesco -Rio Bravo The One - cotação	R\$ 798 000,00	R\$ 1 329 620,00	R\$ 531 620,00	66,62%	130,99%	-64,37%
Bradesco -Rio Bravo The One - frutos	R\$ -		R\$ 864 120,82	108,29%	130,99%	-22,70%
Rentabilidade do ano	R\$ -		R\$ 1 395 740,8	174,90%	130,99%	43,91%
FII Rio Bravo Credito Imobiliário II - cotação	R\$ 300 000,00	R\$ 51 980,40	-R\$ 248 019,60	-82,67%	130,99%	-213,66%
FII Rio Bravo Credito Imobiliário II - frutos	R\$ -		R\$ 324 177,05	108,06%	130,99%	-22,93%
Rentabilidade do ano	R\$ -		R\$ 76 157,45	25,39%	130,99%	-105,60%

Percebe-se que o fundo que possui posição mais relevante, "Rio Bravo The One", supera a meta do período em 43,91% desde o início da exposição.

2. ANÁLISE DO CUMPRIMENTO DA META POR SEGMENTO

A partir da análise da rentabilidade da carteira do BCPREVI, por segmento (renda fixa e renda variável) é possível verificar o quanto cada segmento contribui para o cumprimento da meta atuarial.

Com base no mês de dezembro de 2022, conforme tabela abaixo, a renda fixa apresentou rentabilidade positiva de (R\$ 3.706.060,19), a meta atuarial do mês foi de 1,04%, (meta = R\$ 5.394.138,60), o resultado ficou inferior a meta do mês em R\$ -1.688.078,41, "0,33%"; sendo que no acumulado de doze meses, a meta em reais é de R\$ 47.120.460,57, a rentabilidade está positiva em R\$ 38.184.535,81, porém, faltando R\$ 8.935.924,76 para atingimento da meta atuarial neste segmento, sendo que a atual composição da carteira em ativos de renda fixa totaliza um investimento de R\$ 531.084.964,31 sendo 75,46% da carteira total.

"BALNEÁRIO CAMBORIÚ – Capital Catarinense do Turismo"

Rua Dinamarca n.º 175 – 1º. Andar – salas 101 e 102 – Fone/fax (47)3360-6253

CEP 88338-315 - Balneário Camboriú – SC

RESULTADO – dezembro/2022				META ATUARIAL		CUMPRIMENTO DA META “MÊS”		CUMPRIMENTO DA META “12 MESES”	
APLICADO (R\$)		RENTABILIDADE		%	R\$	%	R\$	%	R\$
		%	R\$						
R. FIXA	531.084.964,31	0,71	3.706.060,19	1,04	5.394.138,60	-0,33	-1.688.078,41	81,04	-8.935.924,76
R. VARIÁVEL	172.677.360,34	-3,21	-5.822.169,02		1.886.199,17	-4,25	-7.708.368,19	-190,58	-41.581.307,33
TOTAL	703.762.324,65	-0,30	-2.116.108,83		7.280.337,77	-1,34	-9.396.446,60	26,72	-50.517.232,09

Para o segmento de renda variável o BCPREVI possui um total investido de R\$ 172.677.360,34, “24,54%” da carteira. O rendimento desta classe de ativos para o mês de dezembro de 2022, foi negativo de R\$ -5.822.169,02, frustrando a meta atuarial do mês em “-4,25%”, R\$ -7.708.368,19. No acumulado de doze meses, a rentabilidade é negativa de R\$ -19.763.318,05, a meta é de R\$ 21.817.989,28, diferença de R\$ -41.581.307,33, conforme tabela acima.

Ao analisarmos a carteira de investimento de forma conjunta (renda fixa e renda variável) o Instituto está deficitário no cumprimento da meta em 12 meses com 26,72%, da meta atingida, faltando R\$ -50.517.232,09 para o seu cumprimento.

Abaixo segue tabela de rentabilidade mensal comparada às suas metas dos últimos anos.

“BALNEÁRIO CAMBORIÚ – Capital Catarinense do Turismo”

Rua Dinamarca n.º 175 – 1º. Andar – salas 101 e 102 – Fone/fax (47)3360-6253

CEP 88338-315 - Balneário Camboriú – SC

Rentabilidades da Carteira versus Meta Atuarial

Ano	Jan	Fev	Mar	Abr	Mai	Jun	Jul	Ago	Set	Out	Nov	Dez	Rent. Ano
2022	-0,23	-0,40	2,95	-2,15	0,65	-2,92	1,89	1,82	-0,16	2,53	-0,79	-0,30	2,73
IPCA + 4,87%	0,94	1,37	2,04	1,42	0,89	1,07	-0,29	0,07	0,11	0,97	0,79	1,04	10,92
p.p. indexador	-1,17	-1,77	0,91	-3,58	-0,23	-3,99	2,17	1,74	-0,26	1,55	-1,58	-1,34	-8,19
2021	-0,91	-1,04	0,97	1,36	1,87	0,33	-0,89	-0,95	-1,44	-2,26	0,94	1,00	-1,11
IPCA + 5,42%	0,67	1,24	1,42	0,73	1,27	0,97	1,43	1,34	1,61	1,68	1,37	1,22	16,00
p.p. indexador	-1,59	-2,28	-0,45	0,63	0,60	-0,64	-2,32	-2,29	-3,05	-3,93	-0,43	-0,22	-17,11
2020	0,22	-2,06	-10,98	3,35	2,61	3,33	3,90	-0,48	-1,89	-0,33	4,33	4,11	5,16
IPCA + 5,87%	0,71	0,66	0,57	0,14	0,07	0,74	0,88	0,72	1,12	1,34	1,35	1,86	10,63
p.p. indexador	-0,49	-2,71	-11,55	3,21	2,54	2,59	3,02	-1,20	-3,01	-1,67	2,98	2,26	-5,47
2019	2,76	0,29	0,45	1,18	2,10	3,07	1,36	0,18	2,07	2,37	-0,59	3,02	19,76
IPCA + 6,00%	0,83	0,90	1,19	1,06	0,64	0,45	0,72	0,62	0,45	0,63	0,98	1,64	10,59
p.p. indexador	1,92	-0,61	-0,75	0,12	1,45	2,62	0,64	-0,44	1,63	1,74	-1,57	1,38	9,17
2018	4,20	0,36	1,03	-1,67	-2,24	-0,22	1,97	-0,52	0,71	3,59	1,00	1,28	9,70
IPCA + 6,00%	0,80	0,74	0,58	0,71	0,89	1,75	0,84	0,44	0,92	0,96	0,25	0,61	9,92
p.p. indexador	3,40	-0,38	0,45	-2,38	-3,13	-1,97	1,13	-0,96	-0,21	2,63	0,75	0,67	-0,22

Performance Sobre a Meta Atuarial

	Quantidade	Perc. (%)
Meses acima - Meta Atuarial	26	43,33
Meses abaixo - Meta Atuarial	34	56,67
Rentabilidade	Mês	
Maior rentabilidade da Carteira	4,33	2020-11
Menor rentabilidade da Carteira	-10,98	2020-03

Relatório

Período	Carteira	Meta Atuarial	p.p. Indx.	Volatilidade Anual
03 meses	1,40	2,83	-1,42	6,04
06 meses	5,03	2,72	2,31	6,09
12 meses	2,73	10,92	-8,19	6,31
24 meses	1,59	28,66	-27,08	6,27
36 meses	6,83	42,34	-35,51	10,02
48 meses	27,94	57,41	-29,48	8,96
60 meses	40,34	73,03	-32,68	8,43
Desde 29/12/2017	40,34	73,03	-32,68	8,43

Considerando todo o cenário de mercado incerto para curto e médio prazo, este comitê vem tomando decisões visando proteção e rentabilização do patrimônio do BCPREVI no longo prazo fazendo Aquisições fracionadas e progressivas em ativos de bolsa brasil considerando seus preços historicamente baixos; se expondo na medida em que a legislação permite em ativos mais seguros no exterior; Fazendo movimentos na carteira de renda fixa de forma que no longo prazo tenha-se a rentabilidade almejada, visto que, no curto e médio prazo torna-se impossível considerando que todos os ativos disponíveis no mercado local apresentam-se com performances muito aquém do desejado. Cabe destacar que neste ano a carteira de renda variável iniciou representando 34,23% da carteira total e finaliza o ano representando 24,54%, devido a desvalorização dos ativos no ano, mas principalmente pelos movimentos de resgates de ativos de renda variável, alguns parciais e outros totais, na medida que foram se tornando positivos na carteira em momentos de volatilidade do mercado graças ao trabalho deste comitê nas constantes melhoras nos preços médios dos ativos, devido aos constantes, fracionados e progressivos aportes em momentos estratégicos do mercado. Não distante, vem adquirindo Títulos Públicos (Tesouro IPCA - NTN-Bs), para marcação na

“BALNEÁRIO CAMBORIÚ – Capital Catarinense do Turismo”

Rua Dinamarca n.º 175 – 1º. Andar – salas 101 e 102 – Fone/fax (47)3360-6253

CEP 88338-315 - Balneário Camboriú – SC

curva, com taxas que superam a meta atuarial e que protegem a carteira da volatilidade do mercado.

Balneário Camboriú - SC, dezembro de 2022.

KARINE ALMEIDA GOMES

Presidente BCPREVI

DENISE RONCHI FRANCEZ

Diretor Financeiro - BCPREVI

SIDNEI LUIZ RIQUETTA

Membro Comitê Investimentos

KALINKA FLORIANO PETERS

Membro Comitê Investimentos

GUILHERME MACIEL MAFRA

Membro Comitê Investimentos

MAURINO ADRIANO VIEIRA JUNIOR

Membro Comitê Investimentos

NILTO ASSIS COPPI JUNIOR

Membro Comitê Investimentos

CAMILA BREHM DA COSTA CARDOSO

Membro Comitê Investimentos

GUSTAVO MANOEL ESPINDOLA

Membro Comitê Investimentos

WANRLEY CORREA COSTA

Membro Comitê Investimentos

“BALNEÁRIO CAMBORIÚ – Capital Catarinense do Turismo”

Rua Dinamarca n.º 175 – 1º. Andar – salas 101 e 102 – Fone/fax (47)3360-6253

CEP 88338-315 - Balneário Camboriú – SC