

## RELATÓRIO DO COMITÊ DE INVESTIMENTOS BCPREVI

JUNHO - 2023

### 1. Análise de rentabilidade por enquadramento de ativos conforme a Resolução 4.963/2021

**1.1. Art.7º, I, Alínea A - 4.963/2021 - (Títulos do Tesouro Nacional):** Neste enquadramento da Resolução o BCPREVI iniciou em outubro de 2021 sua exposição em Títulos Públicos Nacional, com intenção de **marcação na curva**, ou seja, com intenção de levar os títulos adquiridos ao vencimento, blindando-se das variações e volatilidade do mercado. Iniciou-se com aquisições de (NTN-Bs) ou “Tesouro IPCA”, distribuindo seus vencimentos conforme estipulado pelo estudo de “ALM” do BCPREVI. Nos meses seguintes foram sendo realizadas novas aquisições e ampliando progressivamente a posição do BCPREVI nestes ativos, visando captar a abertura da curva de juros. Não distante, foi montado posição em LFTs, (Tesouro Selic), aproximadamente 3,92% da carteira R\$ 30.549.087,57, título pós fixado, que remunera a Selic, e visto que a previsão para inflação “IPCA” no fechamento do ano de 2023, segundo o Copom, está registrando 5,36% e Selic hoje está dada em 12,25%, busca-se o prêmio desta oportunidade.

Mediana - Agregado	2023						2024						2025						2026					
	Há 4 semanas	Há 1 semana	Hoje	Comp. semanal *	Resp. **	5 dias úteis	Há 4 semanas	Há 1 semana	Hoje	Comp. semanal *	Resp. **	5 dias úteis	Há 4 semanas	Há 1 semana	Hoje	Comp. semanal *	Resp. **	5 dias úteis	Há 4 semanas	Há 1 semana	Hoje	Comp. semanal *	Resp. **	5 dias úteis
IPCA (variação %)	5,69	5,06	4,98	▼ (7)	153	4,92	4,12	3,98	3,92	▼ (5)	151	3,90	4,00	3,80	3,60	▼ (1)	131	4,00	4,00	3,72	3,50	▼ (4)	123	123
PIB Total (variação % sobre ano anterior)	1,68	2,18	2,19	▲ (8)	114	2,19	1,28	1,22	1,28	▲ (2)	105	1,34	1,70	1,83	1,81	▲ (1)	81	1,90	1,92	1,90	1,90	▼ (2)	75	75
Câmbio (R\$/US\$)	5,10	5,00	5,00	= (2)	123	5,00	5,16	5,10	5,08	▼ (1)	120	5,10	5,20	5,15	5,17	▲ (1)	88	5,25	5,25	5,20	5,20	▼ (1)	77	77
Selic (% a.a.)	12,50	12,25	12,00	▼ (1)	147	12,00	10,00	9,50	9,50	= (2)	144	9,50	9,00	9,00	9,00	= (21)	118	9,00	8,75	8,63	8,63	▼ (1)	104	104
IGP-M (variação %)	-0,08	-1,86	-2,50	▼ (12)	77	-2,68	4,10	4,00	4,00	= (2)	68	4,00	4,00	4,00	4,00	= (19)	58	4,00	4,00	4,00	4,00	= (19)	56	56
IPCA Administrados (variação %)	9,41	9,03	8,97	▼ (9)	99	8,83	4,53	4,44	4,46	▲ (1)	86	4,51	4,00	4,00	4,00	= (15)	60	4,00	4,00	3,70	3,70	▼ (1)	52	52
Conta corrente (US\$ bilhões)	-47,53	-43,90	-43,22	▲ (4)	34	-42,00	-53,00	-51,01	-50,40	▲ (3)	33	-50,50	-50,30	-50,30	-50,15	▲ (1)	22	-52,00	-50,00	-50,00	-50,00	= (2)	19	19
Balança comercial (US\$ bilhões)	58,75	62,00	63,76	▲ (4)	34	67,75	55,30	55,61	55,65	▲ (1)	30	60,00	60,00	55,00	57,30	▲ (1)	20	56,00	55,00	55,00	55,00	= (3)	17	17
Investimento direto no país (US\$ bilhões)	80,00	78,80	79,50	▲ (1)	30	79,40	80,00	80,00	80,00	= (22)	29	75,00	82,00	80,50	81,00	▲ (1)	21	80,00	80,00	80,00	80,00	= (6)	17	17
Dívida líquida do setor público (% do PIB)	60,70	60,47	60,60	▲ (1)	31	60,65	64,45	63,90	64,00	▲ (1)	29	64,40	66,25	65,50	65,85	▲ (1)	24	67,45	67,15	67,45	67,45	▲ (2)	22	22
Resultado primário (% do PIB)	-1,10	-1,01	-1,02	▼ (1)	46	-1,10	-0,70	-0,80	-0,80	= (2)	44	-1,00	-0,34	-0,45	-0,50	▼ (1)	34	-0,20	-0,24	-0,28	-0,28	▼ (1)	30	30
Resultado nominal (% do PIB)	-7,93	-7,74	-7,74	= (1)	30	-7,50	-7,00	-7,00	-7,00	= (10)	28	-7,00	-6,20	-6,30	-6,20	▲ (2)	21	-5,65	-6,00	-6,00	-6,00	= (2)	18	18

\* comportamento dos indicadores desde o Foco-Relatório de Mercado anterior; os valores entre parênteses expressam o número de semanas em que vem ocorrendo o último comportamento \*\* respondentes nos últimos 30 dias \*\*\* respondentes nos últimos 5 dias úteis

— 2023 — 2024 — 2025 — 2026

“BALNEÁRIO CAMBORIÚ – Capital Catarinense do Turismo”

Rua Dinamarca n.º 175 – 1º. Andar – salas 101 e 102 – Fone/fax (47)3360-6253

CEP 88338-315 - Balneário Camboriú – SC

A posição ao final de junho de 2023 ficou em R\$ 210.823.124,15, (27,04%) da carteira.

Artigo 7º I, Alínea a (Títulos do Tesouro Nacional)

Emissor	Título Público	Volatilid. a.a. (%)	Rentabilidade (%)			Valor (R\$)	% Carteira
			Dia	Mês	Ano		
TESOURO NACIONAL	LFT 010923	0,02	0,05	1,07	6,50	9.342.403,71	1,20
TESOURO NACIONAL	LFT 010324	0,02	0,05	1,08	6,50	282.301,16	0,04
TESOURO NACIONAL	LFT 010328	0,12	0,05	1,19	4,78	734.382,07	0,09
TESOURO NACIONAL	LFT 010329	0,34	0,06	1,21	1,76	18.732.877,44	2,40
TESOURO NACIONAL	LFT 010927	0,70	0,05	1,17	6,76	1.457.123,19	0,19
TESOURO NACIONAL	NTN-B 150535 (5,000000%)	0,47	0,02	0,40	5,83	1.066.803,59	0,14
TESOURO NACIONAL	NTN-B 150535 (5,260000%)	0,47	0,02	0,42	5,96	1.061.683,41	0,14
TESOURO NACIONAL	NTN-B 150535 (5,612000%)	0,47	0,02	0,44	6,14	6.613.244,53	0,85
TESOURO NACIONAL	NTN-B 150535 (5,880000%)	0,47	0,02	0,47	6,27	1.029.965,06	0,13
TESOURO NACIONAL	NTN-B 150545 (5,050000%)	0,47	0,02	0,40	5,86	2.180.897,64	0,28
TESOURO NACIONAL	NTN-B 150545 (5,330000%)	0,47	0,02	0,42	6,00	2.184.026,99	0,28
TESOURO NACIONAL	NTN-B 150545 (5,713000%)	0,47	0,02	0,45	6,19	2.068.369,93	0,27
TESOURO NACIONAL	NTN-B 150545 (5,730000%)	0,47	0,02	0,45	6,19	2.128.692,77	0,27
TESOURO NACIONAL	NTN-B 150545 (6,310000%)	0,47	0,02	0,50	6,48	5.150.974,31	0,66
TESOURO NACIONAL	NTN-B 150545 (6,400000%)	3,07	0,02	0,51	6,53	5.173.503,82	0,66

**“BALNEÁRIO CAMBORIÚ – Capital Catarinense do Turismo”**

Rua Dinamarca n.º 175 – 1º. Andar – salas 101 e 102 – Fone/fax (47)3360-6253

CEP 88338-315 - Balneário Camboriú – SC

Emissor	Título Público	Volatilid. a.a. (%)	Rentabilidade (%)			Valor (R\$)	% Carteira
			Dia	Mês	Ano		
TESOURO NACIONAL	NTN-B 150545 (6,500000%)	3,12	0,02	0,51	5,06	14.015.227,71	1,80
TESOURO NACIONAL	NTN-B 150545 (6,520000%)	3,11	0,02	0,52	3,88	4.047.906,89	0,52
TESOURO NACIONAL	NTN-B 150555 (5,070000%)	0,47	0,02	0,40	5,87	3.198.257,60	0,41
TESOURO NACIONAL	NTN-B 150555 (5,360000%)	0,47	0,02	0,42	6,01	3.201.854,98	0,41
TESOURO NACIONAL	NTN-B 150555 (5,560000%)	3,87	0,02	0,08	0,08	5.003.452,47	0,64
TESOURO NACIONAL	NTN-B 150555 (5,580000%)	0,47	0,02	0,44	6,12	3.005.019,43	0,39
TESOURO NACIONAL	NTN-B 150555 (5,710000%)	0,47	0,02	0,45	6,19	3.119.419,50	0,40
TESOURO NACIONAL	NTN-B 150555 (5,820000%)	0,47	0,02	0,46	6,24	5.233.413,55	0,67
TESOURO NACIONAL	NTN-B 150555 (6,020000%)	0,47	0,02	0,48	6,34	5.169.530,86	0,66
TESOURO NACIONAL	NTN-B 150555 (6,131000%)	2,99	0,02	0,49	6,39	10.461.848,70	1,34
TESOURO NACIONAL	NTN-B 150555 (6,330000%)	0,47	0,02	0,50	6,49	5.148.259,66	0,66
TESOURO NACIONAL	NTN-B 150824 (7,650000%)	4,28	0,03	0,56	0,56	12.153.857,07	1,56
TESOURO NACIONAL	NTN-B 150830 (5,270000%)	0,47	0,02	0,42	5,97	703.081,76	0,09
TESOURO NACIONAL	NTN-B 150830 (5,502000%)	0,47	0,02	0,44	6,08	5.093.407,77	0,65
TESOURO NACIONAL	NTN-B 150830 (5,850000%)	0,47	0,02	0,46	6,25	651.260,10	0,08
TESOURO NACIONAL	NTN-B 150840 (5,000000%)	0,47	0,02	0,40	5,83	1.433.451,77	0,18
TESOURO NACIONAL	NTN-B 150840 (5,310000%)	0,47	0,02	0,42	5,99	1.469.172,29	0,19
TESOURO	NTN-B 150840 (5,510000%)	3,96	0,02	0,08	0,08	5.000.857,23	0,64

**“BALNEÁRIO CAMBORIÚ – Capital Catarinense do Turismo”**

Rua Dinamarca n.º 175 – 1º. Andar – salas 101 e 102 – Fone/fax (47)3360-6253

CEP 88338-315 - Balneário Camboriú – SC

<b>NACIONAL</b>								
TESOURO NACIONAL	NTN-B 150840 (5,700000%)	0,47	0,02	0,45	6,18	1.437.208,54	0,18	
TESOURO NACIONAL	NTN-B 150840 (6,230000%)	0,47	0,02	0,49	6,44	5.150.750,16	0,66	
TESOURO NACIONAL	NTN-B 150850 (5,090000%)	0,47	0,02	0,40	5,88	2.387.187,44	0,31	
TESOURO NACIONAL	NTN-B 150850 (5,350000%)	0,47	0,02	0,42	6,01	2.452.192,86	0,31	
TESOURO NACIONAL	NTN-B 150850 (5,580000%)	0,47	0,02	0,44	6,12	2.320.590,34	0,30	
TESOURO NACIONAL	NTN-B 150850 (5,730000%)	0,47	0,02	0,45	6,19	2.398.074,21	0,31	
TESOURO NACIONAL	NTN-B 150850 (5,859000%)	0,47	0,02	0,46	6,26	5.228.898,62	0,67	
TESOURO NACIONAL	NTN-B 150850 (6,020000%)	0,47	0,02	0,48	6,34	5.172.814,23	0,66	
TESOURO NACIONAL	NTN-B 150850 (6,330000%)	0,47	0,02	0,50	6,49	5.149.235,49	0,66	
TESOURO NACIONAL	NTN-B 150850 (6,500000%)	6,08	0,02	0,51	4,89	16.277.705,37	2,09	
TESOURO NACIONAL	NTN-B 150860 (5,880000%)	0,47	0,02	0,47	6,27	5.233.905,36	0,67	
TESOURO NACIONAL	NTN-B 150860 (6,350000%)	0,47	0,02	0,50	6,50	10.298.032,57	1,32	
<b>Sub-total Artigo 7º I, Alínea a</b>		<b>0,43</b>	<b>0,02</b>	<b>0,59</b>	<b>6,42</b>	<b>210.823.124,15</b>	<b>27,04</b>	

Abaixo segue a posição em títulos públicos segundo seus vencimentos, seus preços de compras, as posições em relação aos objetivos estabelecidos pela Política de Investimentos e “ALM para 2023”, bem como as compras e vendas neste mês.

<b>VENDA EM: 15/06/2023</b>	<b>LFT - 75211-0</b>	<b>LFT - 90201-0</b>
PUs LFTs:		13.233,4233660
QDD LFTs:		13,00
<b>(62) - R\$ Totais</b>	0,00	<b>172.034,50</b>
Taxas:	SELIC	SELIC

<b>VENDA EM: 21/06/2023</b>	<b>LFT - 75211-0</b>	<b>LFT - 90201-0</b>
PUs LFTs:		13.269,0481050
QDD LFTs:		76,00
<b>(63) - R\$ Totais</b>	0,00	<b>1.008.447,66</b>
Taxas:	SELIC	SELIC

<b>COMPRA EM: 22/06/2023</b>	<b>15/05/2024</b>	<b>15/08/2030</b>	<b>15/05/2035</b>	<b>15/08/2040</b>	<b>15/05/2045</b>	<b>15/08/2050</b>	<b>15/05/2055</b>
PUs NTN-B:				4.437,7882640			4.428,2437100
QDD NTN-B:				1.126,00			1.129,00
<b>(64) - R\$ Totais</b>	0,00	0,00	0,00	4.996.949,59	0,00	0,00	4.999.487,15
Taxas - IPCA + :				5,510			5,5600

SALDO EM TÍTULOS PÚBLICOS e LIMITE DE APLICAÇÃO POSSÍVEL SEGUNDO "ALM" e DPIN									
VENCIMENTOS	2.024	8/15/2030	5/15/2035	8/15/2040	5/15/2045	8/15/2050	5/15/2055	15/08/2060	TOTAL
(a.19) TOTAL = 64 + (a.18)	12.086.310,28	6.023.050,79	9.585.173,78	13.917.685,58	36.221.505,82	39.452.616,54	42.375.421,78	19.317.437,70	178.979.202,28
(65) - Alocação possível "ALM novo" (65 = Y - (a.19))	-12.086.310,28	613.931,23	422.973,70	53.400.274,88	71.445.091,35	103.716.566,99	133.662.625,07	-3.409.750,64	347.765.402,31
(66) - Alocação possível "DPIN-2023" (66 = X - a.19)	-12.086.310,28	-2.584.709,01	-4.400.372,69	20.956.923,89	19.556.038,60	34.717.327,56	48.822.500,65	-11.076.332,80	93.905.065,93
LFT	25.606.809,85							TOTAL + LFTs	204.586.012,13

Cabe observação quanto às alocações possíveis segundo a DPIN, sendo que em alguns vencimentos os valores foram ultrapassados, e isso se deu pela contínua compra de Títulos que

**“BALNEÁRIO CAMBORIÚ – Capital Catarinense do Turismo”**

foram sendo realizadas visto a boa oportunidade de mercado que se deu nessa classe de ativos com a abertura da curva de juros.

**1.2. Art.7º, I, Alínea B - 4.963/2021 - Fundos 100% TP Referenciado:** neste enquadramento da Resolução o BCPREVI ao término de junho de 2023 possui 22 fundos, e um total aplicado de R\$ 269.411.737,64, representando 34,55% da carteira, conforme relação abaixo.

Artigo 7º I, Alínea b (Fundos 100% Títulos Públicos)

Gestor	Admin.	Ativo	Volatilid. a.a. (%)	Rentabilidade (%)			Valor (R\$)	% Carteira	PL do Fundo	% Fundo
				Dia	Mês	Ano				
BANRISUL	BANRISUL	BANRISUL AUTOMÁTICO FI RENDA FIXA CURTO PRAZO	0,06	0,02	0,81	1,71	88,85	0,00	1.478.549.979,95	0,00
BB	BB	BB PREV RF ALOCAÇÃO ATIVA RETORNO TOTAL FIC FI	2,48	0,36	1,80	8,76	14.725.299,16	1,89	5.696.060.085,44	0,26
ITAU	ITAU	ITAU SOBERANO RF SIMPLES LP FICFI	0,02	0,05	1,08	6,48	41.289.825,60	5,30	39.378.624.159,13	0,10
BB	BB	BB PREV RF TÍTULOS PÚBLICOS IPCA III FI	2,11	0,05	0,93	5,54	283.969,52	0,04	188.237.769,14	0,15
CAIXA DTVM	CEF	FI CAIXA BRASIL 2024 II TÍTULOS PÚBLICOS RF	2,94	0,02	0,49	3,32	7.222.984,28	0,93	242.913.701,71	2,97
CAIXA DTVM	CEF	FI CAIXA BRASIL 2030 I TP RF	0,47	0,02	0,49	6,43	3.591.703,24	0,46	274.731.581,33	1,31
BTG PACTUAL	BTG PACTUAL	BTG PACTUAL TESOIRO IPCA GERAL FI RF	5,32	0,74	2,37	11,22	2.960.408,96	0,38	413.638.053,47	0,72
ITAU	ITAU	ITAÚ INSTITUCIONAL RENDA FIXA IMA-B 5 FIC FI	2,40	0,22	1,03	6,94	3.809.920,79	0,49	1.469.266.924,84	0,26
ITAU	ITAU	ITAU INSTITUCIONAL RF INFLACAO FICFI	5,31	0,74	2,37	11,22	4.071.787,74	0,52	215.728.409,32	1,89
BB	BB	BB PREV RF IMA B TÍTULOS PÚBLICOS FI	5,28	0,74	2,37	11,28	25.599.698,69	3,28	6.493.608.770,37	0,39
CAIXA DTVM	CEF	FI CAIXA BRASIL IMA B TÍTULOS PÚBLICOS RF LP	5,35	0,73	2,35	11,24	4.014.309,43	0,51	4.240.209.456,14	0,09
CAIXA DTVM	CEF	FI CAIXA BRASIL IMA B 5 TÍTULOS PÚBLICOS RF LP	2,39	0,22	1,03	7,00	30.795.751,13	3,95	8.254.253.931,25	0,37
BB	BB	BB PREV RF IMA-B5+ TÍTULOS PÚBLICOS FI	8,27	1,11	3,31	14,66	13.258.975,13	1,70	1.191.739.626,46	1,11
CAIXA DTVM	CEF	FI CAIXA BRASIL IMA B 5+ TÍTULOS PÚBLICOS RF LP	8,26	1,10	3,30	14,47	8.607.453,21	1,10	1.220.487.574,87	0,71
BB	BB	BB PREV RF IMA GERAL EX-C TÍTULOS PÚBLICOS FI	2,37	0,32	1,72	8,65	115.209,27	0,01	188.640.555,35	0,06
BB	BB	BB PREV RF IMA-B 5 LP FIC FI	2,41	0,23	1,03	6,99	46.368.852,92	5,95	5.638.426.224,35	0,82
BB	BB	BB PREV RF TÍTULOS PÚBLICOS IPCA VI FI	2,12	0,05	0,92	5,53	1.167.186,36	0,15	104.518.725,29	1,12
CAIXA DTVM	CEF	FIC DE FI CAIXA BRASIL GESTÃO ESTRATÉGICA RF	1,43	0,35	2,10	8,26	11.437.615,51	1,47	5.348.206.988,95	0,21
SAFRA	SAFRA	SAFRA IMA INSTITUCIONAL FC FI RF	5,20	0,69	2,33	11,84	1.379.613,64	0,18	588.419.686,90	0,23
BRAM	BRADESCO	BRADESCO FI RF REFERENCIADO DI FEDERAL EXTRA	0,02	0,05	1,07	6,38	41.300.304,00	5,30	10.391.025.294,46	0,40
BANRISUL	BANRISUL	BANRISUL SOBERANO FI RF SIMPLES LONGO PRAZO	0,04	0,05	1,07	2,21	2.787.544,07	0,36	351.674.364,61	0,79
SAFRA	SAFRA	SAFRA SOBERANO REGIME PRÓPRIO FIC DE FI RF REF DI	0,02	0,05	1,07	6,41	4.623.236,14	0,59	5.492.803.682,31	0,08
Sub-total Artigo 7º I, Alínea b			2,94	0,30	1,49	8,20	269.411.737,64	34,55		

Da tabela abaixo extraí-se os principais dados dos resultados deste mês para este enquadramento.

**“BALNEÁRIO CAMBORIÚ – Capital Catarinense do Turismo”**

Rua Dinamarca n.º 175 – 1º. Andar – salas 101 e 102 – Fone/fax (47)3360-6253

CEP 88338-315 - Balneário Camboriú – SC



JUNHO - 2023										
Enquadramento	Descrição	Política de Investimento	Total Investido	Rentabilidade (mês)	Rentabilidade acumulada (12 meses)	Meta atuarial (mês)	Meta atuarial (12 meses)	% Benchmark (mês)	% Benchmark (12mês)	Participação na Carteira
Art. 7º, I, alínea a	Títulos do Tesouro Nacional *	100,00%	210 823 124,15	0,59%	10,30%	178,79%	125,00%	55,14%	76,07%	27,04%
Art. 7º, I, alínea b	Fundos 100% Títulos Públicos *	100,00%	269 411 737,64	1,49%	11,40%	451,52%	138,35%	139,25%	84,19%	34,55%
Art. 7º, III, alínea a	Fundos de Renda Fixa *	65,00%	117 171 746,92	1,70%	13,45%	515,15%	163,23%	158,88%	99,34%	15,03%
Art. 7º, V, alínea b	Fundos RF Crédito Privado *	5,00%	399 402,28	-0,32%	-3,68%	-196,97%	-144,66%	-129,91%	-127,18%	0,05%
Art. 8º, I	Fundos de Ações	35,00%	103 913 532,63	8,47%	17,13%	2566,67%	207,89%	94,11%	86,38%	13,33%
Art. 8º, II	Fundos de Índice de Ações	4,50%	6 068 146,41	0,02%	0,02%	6,06%	0,24%	0,22%	0,10%	0,78%
Art. 9º, II	Segmento de Investimentos no Exterior	10,00%	36 796 015,78	1,44%	17,67%	436,36%	214,44%	-1600,00%	335,29%	4,72%
Art. 9º, III	Ações - BDR Nível I	10,00%	17 805 945,59	0,47%	13,40%	142,42%	162,62%	5,22%	67,57%	2,28%
Art. 10º, I	Fundos Multimercados	10,00%	14 147 214,69	6,92%	27,85%	2096,97%	337,99%	1002,90%	340,88%	1,81%
Art. 10º, II	Fundos de Participações *	5,00%	1 078 441,12	-2,40%	-10,87%	-827,27%	-231,92%	-324,30%	-180,28%	0,14%
Art. 11º	Fundo de Investimentos Imobiliários	5,00%	2 054 030,54	7,15%	23,39%	2166,67%	283,86%	151,80%	181,74%	0,26%
IPCA + 5,02% MÊS	0,33%	Ibov mês	9%	MSCI mês	-0,09%	Ifix mês	4,71%	S&P mês	0,69%	100,0%
IPCA + 5,02% 12 MÊS	8,24%	Ibov 12 meses	19,83%	MSCI 12 meses	5,27%	Ifix 12 meses	12,87%	S&P 12 meses	8,17%	
* Referência "CDI" mês e 12 meses		1,07%	13,54%							

Neste enquadramento, no mês de junho, houve as seguintes movimentações conforme deliberações deste comitê de investimentos:

Artigo 7º I, Alínea b (Fundos 100% Títulos Públicos)

Ativo	Saldo Anterior	Aplicações	Resgates	Amortização	Saldo	Resultado Financ. Mês (R\$)	Resultado Financ. Ano (R\$)
BANRISUL AUTOMÁTICO FI RENDA FIXA CURTO PRAZO	88,21	1.210.294,93	-1.210.828,50	0,00	88,85	534,21	1.060,42
BANRISUL SOBERANO FI RF SIMPLES LONGO PRAZO	2.443.574,92	11.138.141,57	-10.832.007,82	0,00	2.787.544,07	37.835,40	67.939,55
BB PREV RF ALOCAÇÃO ATIVA RETORNO TOTAL FIC FI	19.398.652,93	0,00	-5.000.000,00	0,00	14.725.299,16	326.646,23	1.566.662,45
BB PREV RF IMA B TÍTULOS PÚBLICOS FI	25.006.529,22	0,00	0,00	0,00	25.599.698,69	593.169,47	2.594.902,36
BB PREV RF IMA GERAL EX-C TÍTULOS PÚBLICOS FI	113.259,68	0,00	0,00	0,00	115.209,27	1.949,59	9.170,93
BB PREV RF IMA-B 5 LP FIC FI	45.849.391,49	46.361,20	0,00	0,00	46.368.852,92	473.100,23	3.142.295,10
BB PREV RF IMA-B5+ TÍTULOS PÚBLICOS FI	12.834.560,77	0,00	0,00	0,00	13.258.975,13	424.414,36	1.695.612,08
BB PREV RF TÍTULOS PÚBLICOS IPCA III FI	281.357,80	0,00	0,00	0,00	283.969,52	2.611,72	15.107,14
BB PREV RF TÍTULOS PÚBLICOS IPCA VI FI	1.156.525,72	0,00	0,00	0,00	1.167.186,36	10.660,64	61.932,97
BRADESCO FI RF REFERENCIADO DI FEDERAL EXTRA	34.868.857,82	9.433.989,18	-3.433.988,18	0,00	41.300.304,00	431.445,18	2.170.250,12
BTG PACTUAL TESOURO IPCA GERAL FI RF	2.891.861,91	0,00	0,00	0,00	2.960.408,96	68.547,05	298.730,60
FI CAIXA BRASIL 2024 II TÍTULOS PÚBLICOS RF	7.188.080,68	0,00	0,00	0,00	7.222.984,28	34.903,60	232.213,68
FI CAIXA BRASIL 2030 I TP RF	3.574.124,66	0,00	0,00	0,00	3.591.703,24	17.578,58	218.820,88
FI CAIXA BRASIL IMA B 5 TÍTULOS PÚBLICOS RF LP	30.481.320,42	0,00	0,00	0,00	30.795.751,13	314.430,71	2.015.667,97
FI CAIXA BRASIL IMA B 5+ TÍTULOS PÚBLICOS RF LP	8.332.774,99	0,00	0,00	0,00	8.607.453,21	274.678,22	1.088.260,83
FI CAIXA BRASIL IMA B TÍTULOS PÚBLICOS RF LP	3.922.006,90	0,00	0,00	0,00	4.014.309,43	92.302,53	405.744,57
FIC DE FI CAIXA BRASIL GESTÃO ESTRATÉGICA RF	11.201.841,27	0,00	0,00	0,00	11.437.615,51	235.774,24	872.719,90
ITAU INSTITUCIONAL RF INFLACAO FICFI	3.977.506,45	0,00	0,00	0,00	4.071.787,74	94.281,29	410.828,09
ITAU SOBERANO RF SIMPLES LP FICFI	25.224.843,53	44.001.725,02	-28.278.181,07	0,00	41.289.825,60	341.438,12	1.871.844,23
ITAÚ INSTITUCIONAL RENDA FIXA IMA-B 5 FIC FI	3.770.900,86	0,00	0,00	0,00	3.809.920,79	39.019,93	247.368,92
SAFRA IMA INSTITUCIONAL FC FI RF	1.348.207,42	0,00	0,00	0,00	1.379.613,64	31.406,22	146.108,37
SAFRA SOBERANO REGIME PRÓPRIO FIC DE FI RF REF DI	4.574.205,37	0,00	0,00	0,00	4.623.236,14	49.030,77	296.456,76
					269.411.737,64	3.895.758,29	

Estas movimentações foram realizadas junto aos fundos indexados ao “CDI” para realização das alocações aprovadas em reunião ordinária pelo comitê de investimento para junho, principalmente para as alocações em renda variável e compra de Títulos Públicos, bem como, para pagamentos das despesas do BCPREVI.

“BALNEÁRIO CAMBORIÚ – Capital Catarinense do Turismo”

Rua Dinamarca n.º 175 – 1º. Andar – salas 101 e 102 – Fone/fax (47)3360-6253

CEP 88338-315 - Balneário Camboriú – SC

**1.3. Art.7º, III, Alínea “a” - 4.963/21 - Fundos de Renda Fixa:** neste enquadramento da Resolução o BCPREVI aplica em 11 fundos e um total aplicado de R\$ 117.171.746,92, representando 15,03% da carteira conforme relação abaixo.

Artigo 7º III, Alínea a (Fundos Renda Fixa)

Gestor	Admin.	Ativo	Volatilid. a.a. (%)	Rentabilidade (%)			Valor (R\$)	% Carteira	PL do Fundo	% Fundo
				Dia	Mês	Ano				
RIO BRAVO	BEM	RIO BRAVO ESTRATÉGICO IPCA FI RF	7,65	0,17	-0,57	-0,52	4.973.853,91	0,64	223.357.903,09	2,23
ITAU	ITAU	ITAÚ RENDA FIXA IMA-B ATIVO	5,82	0,78	2,57	11,73	15.446.525,65	1,98	368.188.627,92	4,20
CAIXA DTVM	CEF	FI CAIXA BRASIL RENDA FIXA REFERENCIADO DI LP	0,06	0,05	1,12	6,42	1.353.551,67	0,17	15.331.819.820,88	0,01
BRAM	BRADERCO	BRADERCO INSTITUCIONAL FI RF IMA GERAL	2,54	0,37	1,76	8,45	4.168.218,37	0,53	180.310.422,35	2,31
BB	BB	BB PREV RF REF DI LP PERFIL FIC FI	0,08	0,05	1,09	6,44	18.723.070,69	2,40	14.982.085.274,92	0,12
BRAM	BRADERCO	BRADERCO INSTITUCIONAL FIC FI RF IMA-B 5+	8,34	1,13	3,35	14,75	12.191.892,49	1,56	138.362.302,85	8,81
BRAM	BRADERCO	BRADERCO H FI RF NILO	6,08	0,83	2,66	11,80	15.050.411,03	1,93	237.228.395,89	6,34
BRAM	BRADERCO	BRADERCO INST FIC FI RF IMA-B 5	2,42	0,23	1,03	6,94	6.190.379,57	0,79	963.196.862,82	0,64
BRAM	BRADERCO	BRADERCO FI RF IDKA PRE 2	4,34	0,29	2,22	9,79	5.845.525,82	0,75	266.506.318,16	2,19
ITAU	ITAU	ITAÚ INSTITUCIONAIS LEGEND RF LP FC	1,45	0,08	0,82	5,91	13.994.921,56	1,79	765.888.548,32	1,83
ITAU	ITAU	ITAÚ INSTITUCIONAL GLOBAL DINÂMICO RF LP FIC FI	0,72	0,13	1,30	7,10	19.233.396,16	2,47	2.989.973.548,90	0,64
Sub-total Artigo 7º III, Alínea a			2,50	0,41	1,70	8,80	117.171.746,92	15,03		

Da tabela abaixo extraí-se os principais dados dos resultados do mês de junho para este enquadramento.

JUNHO - 2023										
Enquadramento	Descrição	Política de Investimento	Total Investido	Rentabilidade (mês)	Rentabilidade acumulada (12 meses)	Meta atuarial (mês)	Meta atuarial (12 meses)	% Benchmark (mês)	% Benchmark (12mês)	Participação na Carteira
Art. 7º, I, alínea a	Títulos do Tesouro Nacional *	100,00%	210 823 124,15	0,59%	10,30%	178,79%	125,00%	55,14%	76,07%	27,04%
Art. 7º, I, alínea b	Fundos 100% Títulos Públicos *	100,00%	269 411 737,64	1,49%	11,40%	451,52%	138,35%	139,25%	84,19%	34,55%
Art. 7º, III, alínea a	Fundos de Renda Fixa *	65,00%	117 171 746,92	1,70%	13,45%	515,15%	163,23%	158,88%	99,34%	15,03%
Art. 7º, V, alínea b	Fundos RF Crédito Privado *	5,00%	399 402,28	-0,32%	-3,68%	-196,97%	-144,66%	-129,91%	-127,18%	0,05%
Art. 8º, I	Fundos de Ações	35,00%	103 913 532,63	8,47%	17,13%	2566,67%	207,89%	94,11%	86,38%	13,33%
Art. 8º, II	Fundos de Índice de Ações	4,50%	6 068 146,41	0,02%	0,02%	6,06%	0,24%	0,22%	0,10%	0,78%
Art. 9º, II	Segmento de Investimentos no Exterior	10,00%	36 796 015,78	1,44%	17,67%	436,36%	214,44%	-1600,00%	335,29%	4,72%
Art. 9º, III	Ações - BDR Nível I	10,00%	17 805 945,59	0,47%	13,40%	142,42%	162,62%	5,22%	67,57%	2,28%
Art. 10º, I	Fundos Multimercados	10,00%	14 147 214,69	6,92%	27,85%	2096,97%	337,99%	1002,90%	340,88%	1,81%
Art. 10º, II	Fundos de Participações *	5,00%	1 078 441,12	-2,40%	-10,87%	-827,27%	-231,92%	-324,30%	-180,28%	0,14%
Art. 11º	Fundo de Investimentos Imobiliários	5,00%	2 054 030,54	7,15%	23,39%	2166,67%	283,86%	151,80%	181,74%	0,26%
IPCA + 5,02% MÊS	0,33%	Ibov mês	9%	MSCI mês	-0,09%	Ifix mês	4,71%	S&P mês	0,69%	100,0%
IPCA + 5,02% 12 MÊS	8,24%	Ibov 12 meses	19,83%	MSCI 12 meses	5,27%	Ifix 12 meses	12,87%	S&P 12 meses	8,17%	
* Referência "CDI" mês e 12 meses		1,07%	13,54%							

Neste enquadramento, no mês de junho, ocorreram as seguintes movimentações:

**“BALNEÁRIO CAMBORIÚ – Capital Catarinense do Turismo”**

Rua Dinamarca n.º 175 – 1º. Andar – salas 101 e 102 – Fone/fax (47)3360-6253

CEP 88338-315 - Balneário Camboriú – SC

Artigo 7º III, Alínea a (Fundos Renda Fixa)

Ativo	Saldo Anterior	Aplicações	Resgates	Amortização	Saldo	Resultado Financ. Mês (R\$)	Resultado Financ. Ano (R\$)
BB PREV RF REF DI LP PERFIL FIC FI	18.817.948,02	0,00	-300.000,00	0,00	18.723.070,69	205.122,67	812.242,34
BRABESCO FI RF IDKA PRE 2	5.718.625,62	0,00	0,00	0,00	5.845.525,82	126.900,20	521.204,08
BRABESCO H FI RF NILO	24.563.653,72	0,00	-10.000.000,00	0,00	15.050.411,03	486.757,31	2.493.195,87
BRABESCO INST FIC FI RF IMA-B 5	6.127.209,49	0,00	0,00	0,00	6.190.379,57	63.170,08	401.646,10
BRABESCO INSTITUCIONAL FI RF IMA GERAL	4.096.279,98	0,00	0,00	0,00	4.168.218,37	71.938,39	324.940,48
BRABESCO INSTITUCIONAL FIC FI RF IMA-B 5+	7.859.739,81	4.000.000,00	0,00	0,00	12.191.892,49	332.152,68	1.112.867,66
FI CAIXA BRASIL RENDA FIXA REFERENCIADO DI LP	1.301.404,11	18.590.414,65	-18.581.693,30	0,00	1.353.551,67	43.426,21	99.176,81
ITAU INSTITUCIONAIS LEGEND RF LP FC	13.880.595,24	0,00	0,00	0,00	13.994.921,56	114.326,32	781.087,35
ITAU INSTITUCIONAL GLOBAL DINÂMICO RF LP FIC FI	31.496.306,16	0,00	-12.600.000,00	0,00	19.233.396,16	337.090,00	2.043.691,37
ITAU RENDA FIXA IMA-B ATIVO	15.059.118,67	0,00	0,00	0,00	15.446.525,65	387.406,98	1.621.886,43
RIO BRAVO ESTRATÉGICO IPCA FI RF	5.002.347,22	0,00	0,00	0,00	4.973.853,91	-28.493,31	-26.146,09
					117.171.746,92	2.139.797,53	

Estas movimentações foram realizadas junto aos fundos indexados ao “CDI” para realização das alocações aprovadas em reunião ordinária pelo comitê de investimento para junho, principalmente para as alocações em renda variável e compra de Títulos Públicos.

**1.4. Art.7º, V, Alínea “b” - 4.963/2021 - Fundos RF Crédito Privado:** neste enquadramento da Resolução o BCPREVI tem apenas 1 fundo do qual possui um total investido de R\$ 399.402,28, representando 0,05% da carteira, conforme relação abaixo.

Artigo 7º V, Alínea b (FI RF - Crédito Privado)

Gestor	Admin.	Ativo	Volatilid. a.a. (%)	Rentabilidade (%)			Valor (R\$)	% Carteira	PL do Fundo	% Fundo
				Dia	Mês	Ano				
GENIAL	GENIAL	PIATÁ FI RF LP PREVIDENCIÁRIO CRÉDITO PRIVADO	64,87	0,25	-0,32	-0,83	399.402,28	0,05	22.535.381,50	1,77
Sub-total Artigo 7º V, Alínea b			64,87	0,25	-0,32	-0,83	399.402,28	0,05		

Este fundo encontra-se em liquidação e, não houve movimentações neste fundo neste mês. A tabela abaixo demonstra o histórico de movimentação financeira realizada pelo fundo e as recuperações de créditos devolvidas ao BCPREVI.

HISTÓRICO FUNDO PIATÁ		
DATA	DESCRIÇÃO	VALOR
29/01/2009	Aplicação inicial	R\$ 3.000.000,00
22/01/2015	Depósito Judicial parcial	R\$ 223.314,09
10/11/2017	Recuperação parcial	R\$ 708.933,67

“BALNEÁRIO CAMBORIÚ – Capital Catarinense do Turismo”

Rua Dinamarca n.º 175 – 1º. Andar – salas 101 e 102 – Fone/fax (47)3360-6253

CEP 88338-315 - Balneário Camboriú – SC



16/05/2018	Recuperação parcial	R\$ 518,90
27/05/2019	Crédito em conta ref.ao depósito judicial do dia 22/01/2015. (R\$ 106.466,75 juros).	R\$ 329.780,84
06/12/2019	Recuperação de crédito	R\$ 680.830,01
13/01/2020	Recuperação de crédito	R\$ 93.131,31
11/02/2020	Recuperação de crédito	R\$ 10.174,34
26/03/2020	Recuperação de crédito	R\$ 10.104,07
17/07/2020	Recuperação de crédito	R\$ 28.573,85
10/06/2022	Recuperação de crédito	R\$ 212.910,50

**1.5. Art.8º, I, - 4.963/2021 - Fundos de Ações:** neste enquadramento da Resolução, atualmente, o BCPREVI aplica em 18 fundos, totalizando um investimento de R\$ 103.913.532,63, representando 13,33% da carteira, conforme relação abaixo.

Artigo 8º I (Fundos de Ações)

Gestor	Admin.	Ativo	Volatilid. a.a. (%)	Rentabilidade (%)			Valor (R\$)	% Carteira	PL do Fundo	% Fundo
				Dia	Mês	Ano				
TRIGONO	BEM	TRIGONO DELPHOS INCOME INSTITUCIONAL FIC DE FIA	22,06	1,33	7,30	10,75	1.099.896,66	0,14	117.611.394,65	0,94
BB	BB	BB AÇÕES SMALL CAPS FIC DE FI	27,42	1,10	9,13	14,75	17.310.121,15	2,22	337.897.308,55	5,12
ITAU	ITAU	ITAU FOF RPI ACOES IBOVESPA ATIVO FICFI	20,01	-0,01	8,06	7,26	4.532.376,32	0,58	391.223.289,46	1,16
CAIXA DTVM	CEF	FIA CAIXA CONSTRUÇÃO CIVIL	32,56	1,80	9,32	35,67	6.248.064,95	0,80	202.234.340,44	3,09
CONSTANCIA	BEM	CONSTANCIA FUNDAMENTO FI DE ACOES	18,65	0,63	8,16	11,84	774.562,90	0,10	1.312.877.349,58	0,06
BTG PACTUAL	BTG PACTUAL	BTG PACTUAL ABSOLUTO INSTITUCIONAL FIQ FIA	21,05	0,73	9,39	6,66	9.781.006,48	1,25	1.451.994.845,07	0,67
BAHIA	BEM	BAHIA AM VALUATION FIC DE FIA	20,26	0,23	8,00	2,28	6.590.792,08	0,85	214.457.094,15	3,07
CAIXA DTVM	CEF	FIA CAIXA CONSUMO	28,20	0,98	9,36	7,38	4.914.831,28	0,63	137.522.827,72	3,57
CAIXA DTVM	CEF	FIC FIA CAIXA EXPERT VINCI VALOR DIVIDENDOS RPPS	18,59	-0,09	8,09	10,12	4.089.373,34	0,52	961.071.884,08	0,43
CAIXA DTVM	CEF	FIA CAIXA SMALL CAPS ATIVO	26,49	1,08	8,03	13,04	9.268.721,42	1,19	675.053.112,68	1,37
CAIXA DTVM	CEF	FIA CAIXA BRASIL IBOVESPA	20,68	0,00	9,49	7,90	0,00	0,00	424.732.955,32	0,00
ITAU	ITAU	ITAU ACOES DUNAMIS FIC	19,51	-0,09	5,27	-1,57	9.560.724,89	1,23	1.502.509.907,38	0,64
ITAU	ITAU	ITAU INSTITUCIONAL ACOES PHOENIX FICFI	22,84	1,03	7,75	3,91	4.347.630,09	0,56	341.230.820,46	1,27
BRAM	BRADERCO	BRADERCO FIA IBOVESPA PLUS	20,99	0,00	7,80	6,45	0,00	0,00	324.216.474,05	0,00
BRAM	BEM	BRADERCO F I A SELECTION	20,82	0,31	8,01	5,57	14.338.249,99	1,84	468.779.708,09	3,06
ITAU	ITAU	ITAÚ AÇÕES MOMENTO 30 II FIC DE FI	22,94	1,04	7,83	3,22	3.157.728,88	0,41	173.835.368,96	1,82
MOAT	INTRAG	MOAT CAPITAL ADVISORY FIC FIA	31,15	0,77	11,28	13,25	6.840.779,34	0,88	272.493.677,54	2,51
TRIGONO	DAYCOVAL	TRIGONO FLAGSHIP INSTITUCIONAL FIC FIA	20,39	0,83	3,83	5,75	1.058.672,86	0,14	218.523.901,43	0,48
Sub-total Artigo 8º I			21,92	0,70	8,47	8,96	103.913.532,63	13,33		

**“BALNEÁRIO CAMBORIÚ – Capital Catarinense do Turismo”**

Rua Dinamarca n.º 175 – 1º. Andar – salas 101 e 102 – Fone/fax (47)3360-6253

CEP 88338-315 - Balneário Camboriú – SC

A Política de Investimento do instituto permite até 40% de alocação da carteira em ativos enquadrados neste artigo, não podendo ultrapassar o limite de 40% no somatório dos investimentos em renda variável. Desta forma, observa-se o correto enquadramento neste segmento. Da tabela abaixo extrai-se os principais dados dos resultados deste mês para este enquadramento.

JUNHO - 2023										
Enquadramento	Descrição	Política de Investimento	Total Investido	Rentabilidade (mês)	Rentabilidade acumulada (12 meses)	Meta atuarial (mês)	Meta atuarial (12 meses)	% Benchmark (mês)	% Benchmark (12mês)	Participação na Carteira
Art. 7º, I, alínea a	Títulos do Tesouro Nacional *	100,00%	210 823 124,15	0,59%	10,30%	178,79%	125,00%	55,14%	76,07%	27,04%
Art. 7º, I, alínea b	Fundos 100% Títulos Públicos *	100,00%	269 411 737,64	1,49%	11,40%	451,52%	138,35%	139,25%	84,19%	34,55%
Art. 7º, III, alínea a	Fundos de Renda Fixa *	65,00%	117 171 746,92	1,70%	13,45%	515,15%	163,23%	158,88%	99,34%	15,03%
Art. 7º, V, alínea b	Fundos RF Crédito Privado *	5,00%	399 402,28	-0,32%	-3,68%	-196,97%	-144,66%	-129,91%	-127,18%	0,05%
Art. 8º, I	Fundos de Ações	35,00%	103 913 532,63	8,47%	17,13%	2566,67%	207,89%	94,11%	86,38%	13,33%
Art. 8º, II	Fundos de Índice de Ações	4,50%	6 068 146,41	0,02%	0,02%	6,06%	0,24%	0,22%	0,10%	0,78%
Art. 9º, II	Segmento de Investimentos no Exterior	10,00%	36 796 015,78	1,44%	17,67%	436,36%	214,44%	-1600,00%	335,29%	4,72%
Art. 9º, III	Ações - BDR Nível I	10,00%	17 805 945,59	0,47%	13,40%	142,42%	162,62%	5,22%	67,57%	2,28%
Art. 10º, I	Fundos Multimercados	10,00%	14 147 214,69	6,92%	27,85%	2096,97%	337,99%	1002,90%	340,88%	1,81%
Art. 10º, II	Fundos de Participações *	5,00%	1 078 441,12	-2,40%	-10,87%	-827,27%	-231,92%	-324,30%	-180,28%	0,14%
Art. 11º	Fundo de Investimentos Imobiliários	5,00%	2 054 030,54	7,15%	23,39%	2166,67%	283,86%	151,80%	181,74%	0,26%
IPCA + 5,02% MÊS	0,33%	Ibov mês	9%	MSCI mês	-0,09%	Ifix mês	4,71%	S&P mês	0,69%	100,0%
IPCA + 5,02% 12 MÊS	8,24%	Ibov 12 meses	19,83%	MSCI 12 meses	5,27%	Ifix 12 meses	12,87%	S&P 12 meses	8,17%	
* Referência "CDI" mês e 12 meses		1,07%	13,54%							

Abaixo segue tabela de histórico de aplicações nos fundos passivos Ibovespa, os quais foram resgatados neste mês com resultados positivos de 11,59% e 10,66%. Estes fundos, como são passivos, foram deliberados para migração em ETFs.

FUNDOS - ART.8º, I, Alínea A - POSIÇÃO DE JUNHO/2023											
FUNDO	DATA aplicação	Aplicação Inicia	qdd cota	R\$ cota aquisição	valor atual cota	Saldo atual	Rentabilidade		% Mês	% Ano	% 12 meses
							R\$ por aplicação	% por aplicação			
BRADESCO FI EM AÇÕES IBOVESPA PLUS	18/05/2022	1 000 000,00	1 186,23	843,01	937,97	1 112 649,28	112 649,28	11,26%	9,05%	7,69%	19,95%
	14/07/2022	100 000,00	131,12	762,65	937,97	122 988,58	22 988,58	22,99%			
	15/09/2022	200 000,00	229,29	872,24	937,97	215 071,09	15 071,09	7,54%			
	Média Pond.	1 300 000,00	1 546,64	840,53							
	13/06/2023	1 300 000,01	1 546,64		937,97	1 450 708,97	150 708,96	11,59%			
	SALDO	0,00	(0,00)			0,00	0,00	0,00%			
FI EM AÇÕES CAIXA BRASIL IBOVESPA	27/08/2019	4 000 000,00	1 809 460,22	2,21	2,67	4 828 872,11	828 872,11	20,72%			
	13/11/2019	2 500 000,00	1 038 388,39	2,41	2,67	2 771 127,37	271 127,37	10,85%			
	30/01/2020	4 000 000,00	1 550 036,13	2,58	2,67	4 136 551,97	136 551,97	3,41%			
	03/03/2020	2 000 000,00	834 359,70	2,40	2,67	2 226 639,87	226 639,87	11,33%			
	14/09/2020	500 000,00	219 745,16	2,28	2,67	586 429,73	86 429,73	17,29%			
	22/02/2021	500 000,00	195 932,37	2,55	2,67	522 880,98	22 880,98	4,58%			
	12/03/2021	500 000,00	193 391,43	2,59	2,67	516 100,03	16 100,03	3,22%			
	25/11/2021	500 000,00	209 093,21	2,39	2,67	558 003,08	58 003,08	11,60%			
	21/12/2021	250 000,00	104 867,97	2,38	2,67	279 859,16	29 859,16	11,94%			
	28/01/2022	500 000,00	197 315,79	2,53	2,67	526 572,91	26 572,91	5,31%			
	21/03/2022	500 000,00	190 652,17	2,62	2,67	508 789,83	8 789,83	1,76%			
	20/04/2022	250 000,00	96 831,3	2,58	2,67	258 411,83	8 411,83	3,36%			
	23/05/2022	200 000,00	80 239,9	2,49	2,67	214 134,83	14 134,83	7,07%			
	14/07/2022	100 000,00	45 922,4	2,18	2,67	122 552,21	22 552,21	22,55%			
	16/09/2022	200 000,00	80 852,07	2,47	2,67	215 768,37	15 768,37	7,88%			
	17/10/2022	200 000,00	77 806,59	2,57	2,67	207 640,96	7 640,96	3,82%			
	Média Pond.	16 700 000,00	6 924 894,82	2,41							
	20/06/2023	16 699 999,77	6 924 894,73	2,45	2,67	18 480 334,99	1 780 335,22	10,66%			
	SALDO	0,00	0,00			0,00	0,00	0,00%			
TOTAIS		0,00				0,00	0,00	0,00%			

**“BALNEÁRIO CAMBORIÚ – Capital Catarinense do Turismo”**

Rua Dinamarca n.º 175 – 1º. Andar – salas 101 e 102 – Fone/fax (47)3360-6253

CEP 88338-315 - Balneário Camboriú – SC

As movimentações neste enquadramento da carteira neste mês estão na tabela abaixo, oriundas das deliberações deste comitê:

Artigo 8º I (Fundos de Ações)

Ativo	Saldo Anterior	Aplicações	Resgates	Amortização	Saldo	Resultado Financ. Mês (R\$)	Resultado Financ. Ano (R\$)
BAHIA AM VALUATION FIC DE FIA	6.008.333,53	100.000,00	0,00	0,00	6.590.792,08	482.458,55	156.253,94
BB AÇÕES SMALL CAPS FIC DE FI	15.577.362,12	300.000,00	0,00	0,00	17.310.121,15	1.432.759,03	2.208.931,48
BRASESCO F I A SELECTION	13.181.765,13	100.000,00	0,00	0,00	14.338.249,99	1.056.484,86	760.562,59
BRASESCO FIA IBOVESPA PLUS	1.330.286,09	0,00	-1.433.989,18	0,00	0,00	103.703,09	86.914,25
BTG PACTUAL ABSOLUTO INSTITUCIONAL FIQ FIA	8.848.319,32	100.000,00	0,00	0,00	9.781.006,48	832.687,16	617.384,52
CONSTANCIA FUNDAMENTO FI DE ACOES	622.556,73	100.000,00	0,00	0,00	774.562,90	52.006,17	82.958,31
FIA CAIXA BRASIL IBOVESPA	16.970.347,83	0,00	-18.580.385,87	0,00	0,00	1.610.038,04	1.360.388,62
FIA CAIXA CONSTRUÇÃO CIVIL	5.622.164,54	100.000,00	0,00	0,00	6.248.064,95	525.900,41	1.596.580,86
FIA CAIXA CONSUMO	4.401.923,75	100.000,00	0,00	0,00	4.914.831,28	412.907,53	349.350,30
FIA CAIXA SMALL CAPS ATIVO	8.486.055,39	100.000,00	0,00	0,00	9.268.721,42	682.666,03	1.064.721,83
FIC FIA CAIXA EXPERT VINCI VALOR DIVIDENDOS RPPS	3.783.439,26	0,00	0,00	0,00	4.089.373,34	305.934,08	375.654,89
ITAU ACOES DUNAMIS FIC	9.082.441,07	0,00	0,00	0,00	9.560.724,89	478.283,82	-152.248,54
ITAU FOF RPI ACOES IBOVESPA ATIVO FICFI	4.101.595,60	100.000,00	0,00	0,00	4.532.376,32	330.780,72	303.572,51
ITAU INSTITUCIONAL ACOES PHOENIX FICFI	4.035.063,29	0,00	0,00	0,00	4.347.630,09	312.566,80	163.485,97
ITAU AÇÕES MOMENTO 30 II FIC DE FI	2.832.994,27	100.000,00	0,00	0,00	3.157.728,88	224.734,61	111.615,46
MOAT CAPITAL ADVISORY FIC FIA	6.055.524,90	100.000,00	0,00	0,00	6.840.779,34	685.254,44	804.729,41
TRIGONO DELPHOS INCOME INSTITUCIONAL FIC DE FIA	928.695,79	100.000,00	0,00	0,00	1.099.896,66	71.200,87	92.308,60
TRIGONO FLAGSHIP INSTITUCIONAL FIC FIA	921.716,42	100.000,00	0,00	0,00	1.058.672,86	36.956,44	51.980,12
					103.913.532,63	9.637.322,65	

**1.6 Art.8º, II, - 4.963/2021 - Fundos de Índice de Ações:** neste enquadramento da Resolução o BCPREVI tem 3 fundos do qual possui um total investido de R\$ 6.068.146,41, correspondendo à 0,78% da carteira, conforme relação abaixo.

Artigo 8º II (Fundos de Índice de Ações)

Gestor	Admin.	Ativo	Volatilid. a.a. (%)	Rentabilidade (%)			Valor (R\$)	% Carteira	PL do Fundo	% Fundo
				Dia	Mês	Ano				
ITAU	ITAU	IT NOW IDIV FUNDO INDICE - DIVO11	0,00	0,00	0,00	0,00	5.621.795,90	0,72	430.398.769,60	1,31
ITAU	ITAU	IT NOW IBOVESPA FUNDO DE ÍNDICE - BOVV11	0,00	0,00	0,00	0,00	193.512,00	0,02	3.228.417.499,81	0,01
ITAU	ITAU	IT NOW S&P500 TRN FUNDO DE INDICE - SPXI11	13,47	0,57	0,57	0,57	252.838,51	0,03	560.806.438,42	0,05
<b>Sub-total Artigo 8º II</b>			<b>0,08</b>	<b>0,02</b>	<b>0,02</b>	<b>0,02</b>	<b>6.068.146,41</b>	<b>0,78</b>		

Da tabela abaixo extraí-se os principais dados dos resultados do mês de junho para este enquadramento. Cabe relatar que os valores acima são os que constam no relatório do sistema da LDB Empresas Ltda, assessoria de investimentos do BCPREVI, porém tal sistema encontra-se com

**“BALNEÁRIO CAMBORIÚ – Capital Catarinense do Turismo”**

Rua Dinamarca n.º 175 – 1º. Andar – salas 101 e 102 – Fone/fax (47)3360-6253

CEP 88338-315 - Balneário Camboriú – SC

difficuldade de atualização das operações com ETFs. O valor correto aplicado até o final de junho considerando o “preço de aquisição e seus custos” é de R\$ 16.402.360,99. Se está apurando com a assessoria a pronta resolução deste problema.

**1.7. Art.9º, II, - 4.963/2021 - Segmento de Investimentos no Exterior:** neste enquadramento da Resolução o BCPREVI possui 9 fundos os quais totalizam um investimento de R\$ 36.796.015,78 representando 4,72% da carteira, conforme relação abaixo.

Artigo 9º II (Fundos de Investimento no Exterior)

Gestor	Admin.	Ativo	Volatilid. a.a. (%)	Rentabilidade (%)			Valor (R\$)	% Carteira	PL do Fundo	% Fundo
				Dia	Mês	Ano				
XP	BNP PARIBAS	SYSTEMATICA BLUE TREND ADVISORY FIC FI MULTIMERCADO INVESTIMENTO EXTERIOR	14,01	0,72	1,60	-5,87	439.325,63	0,06	170.856.550,18	0,26
XP	BNP PARIBAS	SYSTEMATICA BLUE TREND DOLAR ADVISORY FIC DE FI MULTIMERCADO INVESTIMENTO NO EXTERIOR	21,18	-0,84	-4,61	-14,91	411.663,81	0,05	26.434.447,12	1,56
BNP PARIBAS	BNP PARIBAS	ACCESS USA COMPANIES FIA - INVESTIMENTO NO EXTERIOR	26,15	-0,23	-1,13	12,42	10.207.131,65	1,31	183.156.682,19	5,57
XP	BNP PARIBAS	AXA WF FRAMLINGTON DIGITAL ECONOMY ADVISORY FIC FIA IE	25,29	1,26	6,51	24,04	3.342.018,73	0,43	228.145.793,34	1,46
XP	BNP PARIBAS	AXA WF FRAMLINGTON ROBOTECH ADVISORY FIC DE FIA INVESTIMENTO NO EXTERIOR	25,46	1,32	7,07	28,37	3.917.837,17	0,50	71.682.061,30	5,47
PLURAL	BNP PARIBAS	GENIAL MS GLOBAL BRANDS FIC FIA IE	24,42	0,12	-0,45	0,54	2.664.967,29	0,34	120.777.308,36	2,21
ITAU	ITAU	ITAÚ WORLD EQUITIES FIC DE FIA INVESTIMENTO NO EXTERIOR	21,69	-0,38	0,17	4,19	6.049.074,38	0,78	347.727.306,80	1,74
XP	BNP PARIBAS	MS GLOBAL OPPORTUNITIES ADVISORY FIC FIA INVESTIMENTO NO EXTERIOR	33,30	-0,60	0,56	21,72	6.664.933,24	0,85	652.308.818,52	1,02
SANTANDER	SANTANDER	SANTANDER GO GLOBAL EQUITY ESG REAIS MULT IE FI	17,49	1,01	5,07	16,96	3.099.063,88	0,40	318.681.812,62	0,97
<b>Sub-total Artigo 9º II</b>			<b>21,42</b>	<b>0,11</b>	<b>1,44</b>	<b>14,27</b>	<b>36.796.015,78</b>	<b>4,72</b>		

Da tabela abaixo extrai-se os principais dados dos resultados do mês de junho para este enquadramento.

JUNHO - 2023									
Descrição	Política de Investimento	Total Investido	Rentabilidade (mês)	Rentabilidade acumulada (12 meses)	Meta atuarial (mês)	Meta atuarial (12 meses)	% Benchmark (mês)	% Benchmark (12mês)	Participação na Carteira
Títulos do Tesouro Nacional *	100,00%	210 823 124,15	0,59%	10,30%	178,79%	125,00%	55,14%	76,07%	27,04%
Fundos 100% Títulos Públicos *	100,00%	269 411 737,64	1,49%	11,40%	451,52%	138,35%	139,25%	84,19%	34,55%
Fundos de Renda Fixa *	65,00%	117 171 746,92	1,70%	13,45%	515,15%	163,23%	158,88%	99,34%	15,03%
Fundos RF Crédito Privado *	5,00%	399 402,28	-0,32%	-3,68%	-196,97%	-144,66%	-129,91%	-127,18%	0,05%
Fundos de Ações	35,00%	103 913 532,63	8,47%	17,13%	2566,67%	207,89%	94,11%	86,38%	13,33%
Fundos de Índice de Ações	4,50%	6 068 146,41	0,02%	0,02%	6,06%	0,24%	0,22%	0,10%	0,78%
<b>Segmento de Investimentos no Exterior</b>	<b>10,00%</b>	<b>36 796 015,78</b>	<b>1,44%</b>	<b>17,67%</b>	<b>436,36%</b>	<b>214,44%</b>	<b>1700,00%</b>	<b>335,29%</b>	<b>4,72%</b>
Ações - BDR Nível I	10,00%	17 805 945,59	0,47%	13,40%	142,42%	162,62%	5,22%	67,57%	2,28%
Fundos Multimercados	10,00%	14 147 214,69	6,92%	27,85%	2096,97%	337,99%	1002,90%	340,88%	1,81%
Fundos de Participações *	5,00%	1 078 441,12	-2,40%	-10,87%	-827,27%	-231,92%	-324,30%	-180,28%	0,14%
Fundo de Investimentos Imobiliários	5,00%	2 054 030,54	7,15%	23,39%	2166,67%	283,86%	151,80%	181,74%	0,26%
<b>0,33%</b>	<b>Ibov mês</b>	<b>9%</b>	<b>MSCI mês</b>	<b>-0,09%</b>	<b>Ífix mês</b>	<b>4,71%</b>	<b>S&amp;P mês</b>	<b>0,69%</b>	<b>100,0%</b>
<b>8,24%</b>	<b>Ibov 12 meses</b>	<b>19,83%</b>	<b>MSCI 12 meses</b>	<b>5,27%</b>	<b>Ífix 12 meses</b>	<b>12,87%</b>	<b>S&amp;P 12 meses</b>	<b>8,17%</b>	
<b>s e 12 meses</b>	<b>1,07%</b>	<b>13,54%</b>							

“BALNEÁRIO CAMBORIÚ – Capital Catarinense do Turismo”

Rua Dinamarca n.º 175 – 1º. Andar – salas 101 e 102 – Fone/fax (47)3360-6253

CEP 88338-315 - Balneário Camboriú – SC

Neste enquadramento, no mês de junho, houve as seguintes movimentações:

Artigo 9º II (Fundos de Investimento no Exterior)

Ativo	Saldo Anterior	Aplicações	Resgates	Amortização	Saldo	Resultado Financ. Mês (R\$)	Resultado Financ. Ano (R\$)
ACCESS USA COMPANIES FIA - INVESTIMENTO NO EXTERIOR	10.020.950,23	300.000,00	0,00	0,00	10.207.131,65	-113.818,58	1.049.927,73
AXA WF FRAMLINGTON DIGITAL ECONOMY ADVISORY FIC FIA IE	3.042.802,37	100.000,00	0,00	0,00	3.342.018,73	199.216,36	602.111,93
AXA WF FRAMLINGTON ROBOTECH ADVISORY FIC FIA INVESTIMENTO NO EXTERIOR	3.564.138,75	100.000,00	0,00	0,00	3.917.837,17	253.698,42	809.344,55
GENIAL MS GLOBAL BRANDS FIC FIA IE	2.475.921,29	200.000,00	0,00	0,00	2.664.967,29	-10.954,00	12.353,25
ITAÚ WORLD EQUITIES FIC DE FIA INVESTIMENTO NO EXTERIOR	5.939.603,77	100.000,00	0,00	0,00	6.049.074,38	9.470,61	235.034,02
MS GLOBAL OPPORTUNITIES ADVISORY FIC FIA INVESTIMENTO NO EXTERIOR	6.528.882,81	100.000,00	0,00	0,00	6.664.933,24	36.050,43	1.146.069,79
SANTANDER GO GLOBAL EQUITY ESG REAIS MULT IE FI	2.757.239,36	200.000,00	0,00	0,00	3.099.063,88	141.824,52	396.468,38
SYSTEMATICA BLUE TREND ADVISORY FIC FI MULTIMERCADO INVESTIMENTO EXTERIOR	333.968,07	100.000,00	0,00	0,00	439.325,63	5.357,56	-10.674,37
SYSTEMATICA BLUE TREND DOLAR ADVISORY FIC DE FI MULTIMERCADO INVESTIMENTO NO EXTERIOR	326.718,33	100.000,00	0,00	0,00	411.663,81	-15.054,52	-38.336,19
					36.796.015,78	505.790,80	

Estas aplicações conforme tabela acima, periódicas, fracionadas e constantes, são para aproveitar o período de baixa do mercado, para comprar cotas destes fundos a preços mais baixos visando a melhora dos preços médios de cotas destes ativos visando a rentabilização a longo prazo.

**1.8. Art.9º-A, III, - 4.604 – Ações – BDR Nível I:** neste enquadramento da Resolução, o BCPREVI possui 1 fundo alocado, totalizando um investimento de R\$ 17.805.945,59 representando 2,28% da carteira, conforme demonstrado na relação abaixo.

Artigo 9º III (Fundos de Ações - BDR Nível I)

Gestor	Admin.	Ativo	Volatilid. a.a. (%)	Rentabilidade (%)			Valor (R\$)	% Carteira	PL do Fundo	% Fundo
				Dia	Mês	Ano				
CAIXA DTVM	CEF	FIA CAIXA INSTITUCIONAL BDR NÍVEL I	23,77	0,25	0,47	14,53	17.805.945,59	2,28	2.036.420.590,68	0,87
Sub-total Artigo 9º III			23,77	0,25	0,47	14,53	17.805.945,59	2,28		

Na tabela abaixo apresenta-se a posição em carteira, sua rentabilidade mês e doze meses, e em comparação ao seu *benchmark* e meta atuarial.

**“BALNEÁRIO CAMBORIÚ – Capital Catarinense do Turismo”**

Rua Dinamarca n.º 175 – 1º. Andar – salas 101 e 102 – Fone/fax (47)3360-6253

CEP 88338-315 - Balneário Camboriú – SC



JUNHO - 2023										
Enquadramento	Descrição	Política de Investimento	Total Investido	Rentabilidade (mês)	Rentabilidade acumulada (12 meses)	Meta atuarial (mês)	Meta atuarial (12 meses)	% Benchmark (mês)	% Benchmark (12mês)	Participação na Carteira
Art. 7º, I, alínea a	Títulos do Tesouro Nacional *	100,00%	210 823 124,15	0,59%	10,30%	178,79%	125,00%	55,14%	76,07%	27,04%
Art. 7º, I, alínea b	Fundos 100% Títulos Públicos *	100,00%	269 411 737,64	1,49%	11,40%	451,52%	138,35%	139,25%	84,19%	34,55%
Art. 7º, III, alínea a	Fundos de Renda Fixa *	65,00%	117 171 746,92	1,70%	13,45%	515,15%	163,23%	158,88%	99,34%	15,03%
Art. 7º, V, alínea b	Fundos RF Crédito Privado *	5,00%	399 402,28	-0,32%	-3,68%	-196,97%	-144,66%	-129,91%	-127,18%	0,05%
Art. 8º, I	Fundos de Ações	35,00%	103 913 532,63	8,47%	17,13%	2566,67%	207,89%	94,11%	86,38%	13,33%
Art. 8º, II	Fundos de Índice de Ações	4,50%	6 068 146,41	0,02%	0,02%	6,06%	0,24%	0,22%	0,10%	0,78%
Art. 9º, II	Segmento de Investimentos no Exterior	10,00%	36 796 015,78	1,44%	17,67%	436,36%	214,44%	-1600,00%	335,29%	4,72%
Art. 9º, III	Ações - BDR Nível I	10,00%	17 805 945,59	0,47%	13,40%	142,42%	162,62%	5,22%	67,57%	2,28%
Art. 10º, I	Fundos Multimercados	10,00%	14 147 214,69	6,92%	27,85%	2096,97%	337,99%	1002,90%	340,88%	1,81%
Art. 10º, II	Fundos de Participações *	5,00%	1 078 441,12	-2,40%	-10,87%	-827,27%	-231,92%	-324,30%	-180,28%	0,14%
Art. 11º	Fundo de Investimentos Imobiliários	5,00%	2 054 030,54	7,15%	23,39%	2166,67%	283,86%	151,80%	181,74%	0,26%
IPCA + 5,02% MÊS	0,33%	Ibov mês	9%	MSCI mês	-0,09%	Ifix mês	4,71%	S&P mês	0,69%	100,0%
IPCA + 5,02% 12 MÊS	8,24%	Ibov 12 meses	19,83%	MSCI 12 meses	5,27%	Ifix 12 meses	12,87%	S&P 12 meses	8,17%	
* Referência "CDI" mês e 12 meses										

Neste enquadramento, no mês de junho de 2023, ocorreram as seguintes movimentações:

Artigo 9º III (Fundos de Ações - BDR Nível I)

Ativo	Saldo Anterior	Aplicações	Resgates	Amortização	Saldo	Resultado Financ. Mês (R\$)	Resultado Financ. Ano (R\$)
FIA CAIXA INSTITUCIONAL BDR NÍVEL I	17.623.203,63	100.000,00	0,00	0,00	17.805.945,59	82.741,96	2.234.780,16
					17.805.945,59	82.741,96	

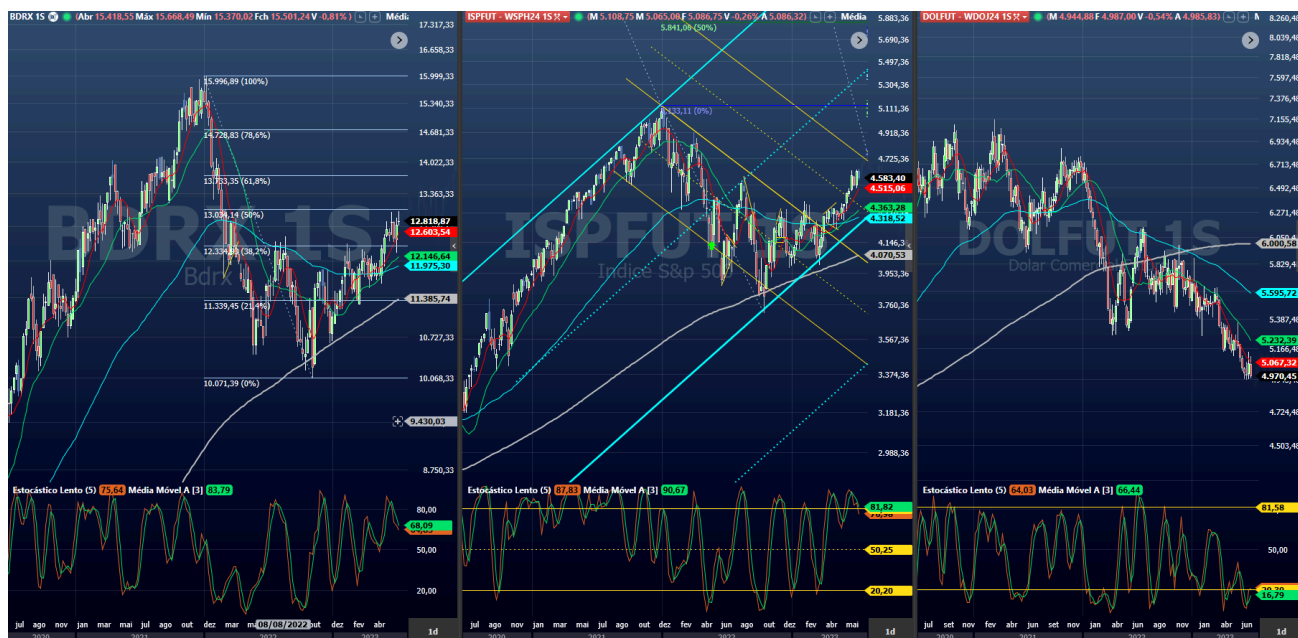

“BALNEÁRIO CAMBORIÚ – Capital Catarinense do Turismo”

Rua Dinamarca n.º 175 – 1º. Andar – salas 101 e 102 – Fone/fax (47)3360-6253

CEP 88338-315 - Balneário Camboriú – SC

Nos gráficos acima é possível analisar o comportamento do BDRx, e os componentes que influenciam diretamente em sua performance que são as ações norte-americanas e o câmbio. Este ativo é utilizado como ferramenta de “hedge” proteção quanto às variações do câmbio e evitar que a carteira venha a sofrer demasiadamente com a volatilidade do dólar.

**1.9 Art.10º, I - 4.963/2021 - Fundos Multimercados:** Neste enquadramento da Resolução o BCPREVI aplica em apenas 1 fundo o qual possui um total aplicado de R\$ 14.147.214,69, representando 1,81% da carteira, conforme relação abaixo. A Política de Investimento do instituto permite a alocação nesta classe de ativos de até 10% da carteira, não podendo exceder ao limite de 40% no somatório das aplicações em renda variável. Desta forma, evidencia-se o correto enquadramento neste segmento.

Artigo 10º I (Fundos Multimercados)

Gestor	Admin.	Ativo	Volatilid. a.a. (%)	Rentabilidade (%)			Valor (R\$)	% Carteira	PL do Fundo	% Fundo
				Dia	Mês	Ano				
SAFRA	SAFRA	SAFRA S P REAIS PB FI MULTIMERCADO	19,27	1,30	6,92	19,83	14.147.214,69	1,81	573.296.511,87	2,47
<b>Sub-total Artigo 10º I</b>			<b>19,27</b>	<b>1,30</b>	<b>6,92</b>	<b>19,83</b>	<b>14.147.214,69</b>	<b>1,81</b>		

Da tabela abaixo extrai-se os principais dados dos resultados do mês de junho para este enquadramento.

JUNHO - 2023										
Enquadramento	Descrição	Política de Investimento	Total Investido	Rentabilidade (mês)	Rentabilidade acumulada (12 meses)	Meta atuarial (mês)	Meta atuarial (12 meses)	% Benchmark (mês)	% Benchmark (12mês)	Participação na Carteira
Art. 7º, I, alínea a	Títulos do Tesouro Nacional *	100,00%	210 823 124,15	0,59%	10,30%	178,79%	125,00%	55,14%	76,07%	27,04%
Art. 7º, I, alínea b	Fundos 100% Títulos Públicos *	100,00%	269 411 737,64	1,49%	11,40%	451,52%	138,35%	139,25%	84,19%	34,55%
Art. 7º, III, alínea a	Fundos de Renda Fixa *	65,00%	117 171 746,92	1,70%	13,45%	515,15%	163,23%	158,88%	99,34%	15,03%
Art. 7º, V, alínea b	Fundos RF Crédito Privado *	5,00%	399 402,28	-0,32%	-3,68%	-196,97%	-144,66%	-129,91%	-127,18%	0,05%
Art. 8º, I	Fundos de Ações	35,00%	103 913 532,63	8,47%	17,13%	2566,67%	207,89%	94,11%	86,38%	13,33%
Art. 8º, II	Fundos de Índice de Ações	4,50%	6 068 146,41	0,02%	0,02%	6,06%	0,24%	0,22%	0,10%	0,78%
Art. 9º, II	Segmento de Investimentos no Exterior	10,00%	36 796 015,78	1,44%	17,67%	436,36%	214,44%	-1600,00%	335,29%	4,72%
Art. 9º, III	Ações - BDR Nível I	10,00%	17 805 945,59	0,47%	13,40%	142,42%	162,62%	5,22%	67,57%	2,28%
Art. 10º, I	Fundos Multimercados	10,00%	14 147 214,69	6,92%	27,85%	2096,97%	337,99%	1002,90%	340,88%	1,81%
Art. 10º, II	Fundos de Participações *	5,00%	1 078 441,12	-2,40%	-10,87%	-827,27%	-231,92%	-324,30%	-180,28%	0,14%
Art. 11º	Fundo de Investimentos Imobiliários	5,00%	2 054 030,54	7,15%	23,39%	2166,67%	283,86%	151,80%	181,74%	0,26%
IPCA + 5,02% MÊS	0,33%	Ibov mês	9%	MSCI mês	-0,09%	Ifix mês	4,71%	S&P mês	0,69%	100,0%
IPCA + 5,02% 12 MÊS	8,24%	Ibov 12 meses	19,83%	MSCI 12 meses	5,27%	Ifix 12 meses	12,87%	S&P 12 meses	8,17%	
* Referência "CDI" mês e 12 meses		1,07%	13,54%							

**“BALNEÁRIO CAMBORIÚ – Capital Catarinense do Turismo”**

Rua Dinamarca n.º 175 – 1º. Andar – salas 101 e 102 – Fone/fax (47)3360-6253

CEP 88338-315 - Balneário Camboriú – SC

Não houve movimentação: aplicações ou resgates, neste fundo, neste mês de junho de 2023.

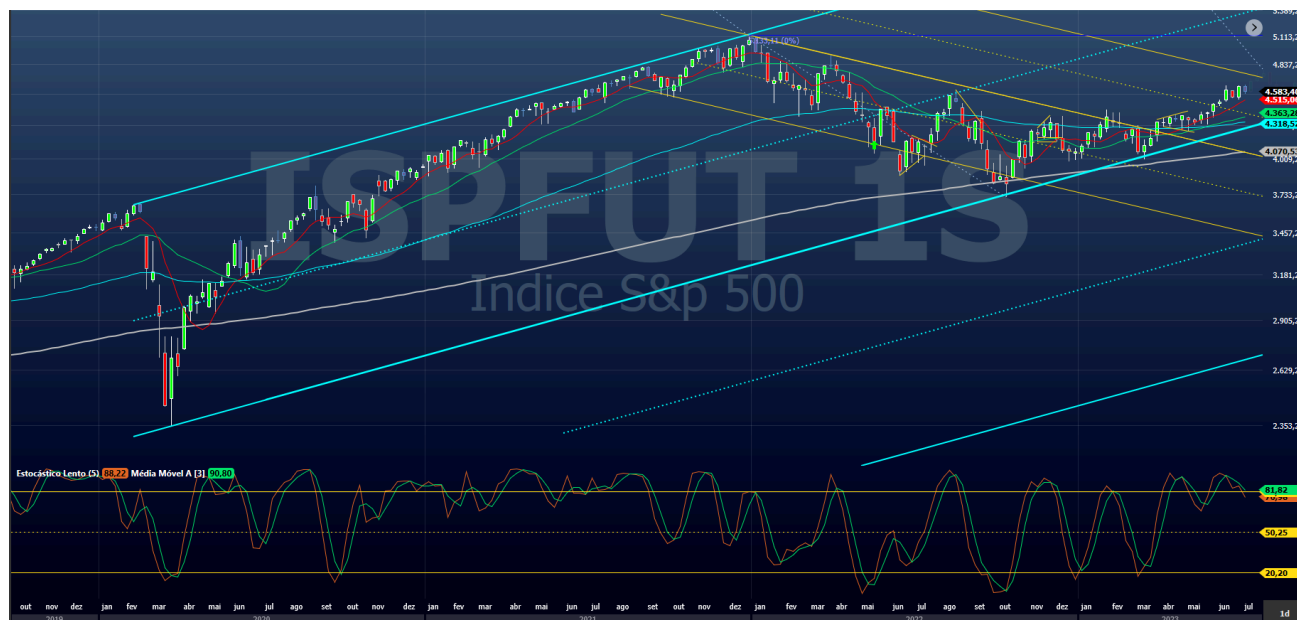

O gráfico acima demonstra a evolução do índice americano “S&P500”, para análise quanto a sua performance, e análise das aplicações e resgates realizados por este Comitê de Investimentos conforme movimentações da tabela abaixo:

**SAFRA S P REAIS PB FI MULTIMERCADO**

Data	Aplicação (Qtd.)	Aplicação (R\$)	Resgate (Qtd.)	Resgate (R\$)	Saldo (Qtd.)	Proventos (R\$)	Amortização (R\$)	Financeiro
31/12/2018	39.683,864899	6.478.351,38	0,000000	0,00	39.683,864899	0,000000	0,000000	6.478.351,38
03/03/2020	9.927,110341	2.000.000,00	0,000000	0,00	49.610,975241	0,000000	0,000000	9.995.048,62
22/05/2020	5.118,459660	1.000.000,00	0,000000	0,00	54.729,434900	0,000000	0,000000	10.692.559,59
17/09/2020	0,000000	0,00	9.115,669985	2.000.000,00	45.613,764915	0,000000	0,000000	10.007.770,13
23/02/2021	1.981,545345	500.000,00	0,000000	0,00	47.595,310261	0,000000	0,000000	12.009.644,49
28/10/2021	5.089,372560	1.537.388,94	0,000000	0,00	52.684,682861	0,000000	0,000000	15.914.898,70
20/12/2021	819,339962	250.000,00	0,000000	0,00	53.504,022790	0,000000	0,000000	16.325.342,72
08/02/2022	0,000000	0,00	22.960,295271	7.000.000,00	30.543,727554	0,000000	0,000000	9.311.992,30
19/05/2022	3.703,212329	1.000.000,00	0,000000	0,00	34.246,939810	0,000000	0,000000	9.247.900,68
15/07/2022	1.843,618695	500.000,00	0,000000	0,00	36.090,558575	0,000000	0,000000	9.787.967,19
16/09/2022	3.612,627035	1.000.000,00	0,000000	0,00	39.703,185576	0,000000	0,000000	10.990.114,73
17/10/2022	755,632722	200.000,00	0,000000	0,00	40.458,818220	0,000000	0,000000	10.708.593,48
01/03/2023	1.363,366256	400.000,00	0,000000	0,00	41.822,184572	0,000000	0,000000	12.270.271,29

**“BALNEÁRIO CAMBORIÚ – Capital Catarinense do Turismo”**

Rua Dinamarca n.º 175 – 1º. Andar – salas 101 e 102 – Fone/fax (47)3360-6253

CEP 88338-315 - Balneário Camboriú – SC

**1.10. Art.10º, II - 4.963/2022 - Fundos de Participações:** O BCPREVI possui 2 fundos no qual totaliza um investimento de R\$ 1.078.441,12, representando 0,14% da carteira, conforme relação abaixo.

Artigo 10º II (Fundo de Participação)

Gestor	Admin.	Ativo	Volatilid. a.a. (%)	Rentabilidade (%)			Valor (R\$)	% Carteira	PL do Fundo	% Fundo
				Dia	Mês	Ano				
BTG PACTUAL	BTG PACTUAL	BTG PACTUAL ECONOMIA REAL II FIP - MULTISTRATÉGIA	10,15	-3,35	-3,35	-4,52	716.792,27	0,09	119.499.190,53	0,60
GAVEA	GAVEA	GÁVEA INSTITUCIONAL FIC DE FIP	19,65	-0,24	-0,24	0,81	361.648,85	0,05	6.490.501,10	5,57
<b>Sub-total Artigo 10º II</b>			<b>19,83</b>	<b>-2,33</b>	<b>-2,40</b>	<b>-2,16</b>	<b>1.078.441,12</b>	<b>0,14</b>		

A Política de Investimento do instituto permite a alocação nesta classe de ativos de até 5% da carteira, não podendo, contudo, exceder ao limite de 40% no somatório das aplicações em renda variável. Desta forma, evidencia-se o correto enquadramento neste segmento. Da tabela abaixo extrai-se os principais dados dos resultados do mês de junho para este enquadramento.

JUNHO - 2023										
Enquadramento	Descrição	Política de Investimento	Total Investido	Rentabilidade (mês)	Rentabilidade acumulada (12 meses)	Meta atuarial (mês)	Meta atuarial (12 meses)	% Benchmark (mês)	Benchmark (12mês)	Participação na Carteira
Art. 7º, I, alínea a	Títulos do Tesouro Nacional *	100,00%	210 823 124,15	0,59%	10,30%	178,79%	125,00%	55,14%	76,07%	27,04%
Art. 7º, I, alínea b	Fundos 100% Títulos Públicos *	100,00%	269 411 737,64	1,49%	11,40%	451,52%	138,35%	139,25%	84,19%	34,55%
Art. 7º, III, alínea a	Fundos de Renda Fixa *	65,00%	117 171 746,92	1,70%	13,45%	515,15%	163,23%	158,88%	99,34%	15,03%
Art. 7º, V, alínea b	Fundos RF Crédito Privado *	5,00%	399 402,28	-0,32%	-3,68%	-196,97%	-144,66%	-129,91%	-127,18%	0,05%
Art. 8º, I	Fundos de Ações	35,00%	103 913 532,63	8,47%	17,13%	2566,67%	207,89%	94,11%	86,38%	13,33%
Art. 8º, II	Fundos de Índice de Ações	4,50%	6 068 146,41	0,02%	0,02%	6,06%	0,24%	0,22%	0,10%	0,78%
Art. 9º, II	Segmento de Investimentos no Exterior	10,00%	36 796 015,78	1,44%	17,67%	436,36%	214,44%	-1600,00%	335,29%	4,72%
Art. 9º, III	Ações - BDR Nível I	10,00%	17 805 945,59	0,47%	13,40%	142,42%	162,62%	5,22%	67,57%	2,28%
Art. 10º, I	Fundos Multimercados	10,00%	14 147 214,69	6,92%	27,85%	2096,97%	337,99%	1002,90%	340,88%	1,81%
Art. 10º, II	Fundos de Participações *	5,00%	1 078 441,12	-2,40%	-10,87%	-827,27%	-231,92%	-324,30%	-180,28%	0,14%
Art. 11º	Fundo de Investimentos Imobiliários	5,00%	2 054 030,54	7,15%	23,39%	2166,67%	283,86%	151,80%	181,74%	0,26%
IPCA + 5,02% MÊS	0,33%	Ibov mês	9%	MSCI mês	-0,09%	Ifix mês	4,71%	S&P mês	0,69%	100,0%
IPCA + 5,02% 12 MÊS	8,24%	Ibov 12 meses	19,83%	MSCI 12 meses	5,27%	Ifix 12 meses	12,87%	S&P 12 meses	8,17%	
* Referência "CDI" mês e 12 meses	1,07%		13,54%							

Estes fundos têm a peculiaridade de apresentarem resultados negativos por longos períodos, pois são compostos por projetos que carecem de períodos de desembolsos para agregação de valor. Durante e/ou ao final do projeto estes fundos realizam suas receitas, vendendo suas posições no mercado e obtendo a rentabilidade esperada pelo fundo. Não houve amortização deste investimento no mês de junho.

**“BALNEÁRIO CAMBORIÚ – Capital Catarinense do Turismo”**

Rua Dinamarca n.º 175 – 1º. Andar – salas 101 e 102 – Fone/fax (47)3360-6253

CEP 88338-315 - Balneário Camboriú – SC

Abaixo é apresentado tabela com o histórico das movimentações neste ativo, suas aplicações e histórico de amortizações, possibilitando a análise da performance do ativo ao longo do tempo:

HISTÓRICO FUNDO FIP GÁVEA		
DATA	DESCRIÇÃO	VALOR
09/02/2015	Aplicação	R\$ 100.000,00
24/08/2015	Aplicação	R\$ 23.988,01
05/02/2016	Aplicação	R\$ 20.989,51
07/10/2016	Aplicação	R\$ 71.964,02
18/10/2016	Aplicação	R\$ 41.979,01
28/11/2016	Aplicação	R\$ 41.979,01
24/01/2017	Aplicação	R\$ 137.931,03
27/06/2017	Aplicação	R\$ 107.946,03
03/10/2017	Aplicação	R\$ 83.958,02
15/02/2018	Aplicação	R\$ 59.970,02
27/09/2018	Aplicação	R\$ 35.982,01
27/02/2019	Aplicação	R\$ 14.992,50
24/10/2019	Aplicação	R\$ 58.170,91
<b>Total aplicado</b>		<b>R\$ 799.850,08</b>
29/11/2019	Resgate Amortização	R\$ 684.522,80
30/06/2020	Resgate Amortização	R\$ 59.523,71
30/04/2021	Resgate Amortização	R\$ 160.714,05
31/05/2021	Resgate Amortização	R\$ 95.237,98
29/04/2022	Resgate Amortização	R\$ 178.571,16

**“BALNEÁRIO CAMBORIÚ – Capital Catarinense do Turismo”**

Rua Dinamarca n.º 175 – 1º. Andar – salas 101 e 102 – Fone/fax (47)3360-6253  
CEP 88338-315 - Balneário Camboriú – SC



31/08/2022	Resgate Armotização	R\$ 17.197,17
30/09/2022	Resgate Armotização	R\$ 118.963,39
30/12/2022	Resgate Armotização	R\$ 71.428,45
<b>Total Resgatado</b>		<b>R\$ 1.386.158,71</b>
<b>Rentabilidade atual (resgates - aplicações)</b>	<b>73,30%</b>	<b>R\$ 586.308,63</b>
<b>Meta atuarial do período (2015 a 2022)</b>	<b>93,74%</b>	<b>R\$ 749.779,46</b>
<b>Alcance da meta</b>	<b>78,20%</b>	
31/12/2022	Saldo em extrato aplicado	R\$ 361.648,85

Neste mês de junho de 2023, houve as seguintes movimentações neste enquadramento:

Ativo	Saldo Anterior	Aplicações	Resgates	Amortização	Saldo	Resultado Financ. Mês (R\$)	Resultado Financ. Ano (R\$)
BTG PACTUAL ECONOMIA REAL II FIP - MULTISTRATÉGIA	577.013,54	166.666,67	0,00	0,00	716.792,27	-26.887,94	-33.964,54
GÁVEA INSTITUCIONAL FIC DE FIP	362.512,29	0,00	0,00	0,00	361.648,85	-863,44	2.917,76
					1.078.441,12	-27.751,38	

Houve assinatura no Boletim de Subscrição em 14/06/2022, firmando compromisso de investimento junto ao fundo “FIP BTG Pactual Economia Real II” no valor de R\$ 10.000.000,00 (dez milhões), o qual até este mês de maio ainda não havia sido chamado a integralizar. Ressalta-se que já consta em reserva este recurso para fazer frente às chamadas futuras, tais recursos encontram-se em Títulos Públicos - Tesouro Selic - LFT, junto a custodiante do BCprevi, Genial Investimentos.

<b>HISTÓRICO FUNDO BTG PACTUAL ECONOMIA REAL II FIP - MULTISTRATÉGIA</b>		
<b>DATA</b>	<b>DESCRIÇÃO</b>	<b>VALOR</b>
09/05/2023	Aplicação	R\$ 584.090,14
16/06/2023	Aplicação	R\$ 166.666,67

“BALNEÁRIO CAMBORIÚ – Capital Catarinense do Turismo”

Rua Dinamarca n.º 175 – 1º. Andar – salas 101 e 102 – Fone/fax (47)3360-6253  
CEP 88338-315 - Balneário Camboriú – SC

**1.11. Art.11° - 4.963/2021 - Fundo de Investimentos Imobiliários:** neste enquadramento da Resolução, o BCPREVI possui 3 fundos em que aplica nos quais totalizam um investimento de R\$ 2.054.030,54 representando 0,26% da carteira, conforme relação abaixo.

Artigo 11° (Fundo de Investimento Imobiliário)

Gestor	Admin.	Ativo	Volatilid. a.a. (%)	Rentabilidade (%)			Valor (R\$)	% Carteira	PL do Fundo	% Fundo
				Dia	Mês	Ano				
RIO BRAVO	RIO BRAVO	FI IMOBILIÁRIO THE ONE	11,96	7,76	7,76	15,69	1.504.648,00	0,19	209.527.229,71	0,72
RIO BRAVO	RIO BRAVO	FII RIO BRAVO RENDA CORPORATIVA	25,23	6,02	6,02	15,90	495.609,66	0,06	767.843.976,07	0,06
RIO BRAVO	RIO BRAVO	RIO BRAVO CRÉDITO IMOBILIÁRIO II FII	22,31	0,99	0,99	3,54	53.772,88	0,01	9.245.780,78	0,58
<b>Sub-total Artigo 11°</b>			<b>13,60</b>	<b>7,15</b>	<b>7,15</b>	<b>15,38</b>	<b>2.054.030,54</b>	<b>0,26</b>		

A Política de Investimentos do instituto permite a alocação de até 5% da carteira nesta classe ativos, não podendo exceder o limite de 40% do somatório das aplicações em renda variável. Desta forma, evidencia-se o correto enquadramento neste segmento. Da tabela abaixo extrai-se os principais dados dos resultados deste mês para este enquadramento.

JUNHO - 2023										
Enquadramento	Descrição	Política de Investimento	Total Investido	Rentabilidade (mês)	Rentabilidade acumulada (12 meses)	Meta atuarial (mês)	Meta atuarial (12 meses)	% Benchmark (mês)	Benchmark (12 meses)	Participação na Carteira
Art. 7°, I, alínea a	Títulos do Tesouro Nacional *	100,00%	210 823 124,15	0,59%	10,30%	178,79%	125,00%	55,14%	76,07%	27,04%
Art. 7°, I, alínea b	Fundos 100% Títulos Públicos *	100,00%	269 411 737,64	1,49%	11,40%	451,52%	138,35%	139,25%	84,19%	34,55%
Art. 7°, III, alínea a	Fundos de Renda Fixa *	65,00%	117 171 746,92	1,70%	13,45%	515,15%	163,23%	158,88%	99,34%	15,03%
Art. 7°, V, alínea b	Fundos RF Crédito Privado *	5,00%	399 402,28	-0,32%	-3,68%	-196,97%	-144,66%	-129,91%	-127,18%	0,05%
Art. 8°, I	Fundos de Ações	35,00%	103 913 532,63	8,47%	17,13%	2566,67%	207,89%	94,11%	86,38%	13,33%
Art. 8°, II	Fundos de Índice de Ações	4,50%	6 068 146,41	0,02%	0,02%	6,06%	0,24%	0,22%	0,10%	0,78%
Art. 9°, II	Segmento de Investimentos no Exterior	10,00%	36 796 015,78	1,44%	17,67%	436,36%	214,44%	-1600,00%	335,29%	4,72%
Art. 9°, III	Ações - BDR Nível I	10,00%	17 805 945,59	0,47%	13,40%	142,42%	162,62%	5,22%	67,57%	2,28%
Art. 10°, I	Fundos Multimercados	10,00%	14 147 214,69	6,92%	27,85%	2096,97%	337,99%	1002,90%	340,88%	1,81%
Art. 10°, II	Fundos de Participações *	5,00%	1 078 441,12	-2,40%	-10,87%	-827,27%	-231,92%	-324,30%	-180,28%	0,14%
Art. 11°	Fundo de Investimentos Imobiliários	5,00%	2 054 030,54	7,15%	23,39%	2166,67%	283,86%	151,80%	181,74%	0,26%
IPCA + 5,02% MÊS	0,33%	Ibov mês	9%	MSCI mês	-0,09%	Ifix mês	4,71%	S&P mês	0,69%	100,0%
IPCA + 5,02% 12 MÊS	8,24%	Ibov 12 meses	19,83%	MSCI 12 meses	5,27%	Ifix 12 meses	12,87%	S&P 12 meses	8,17%	
* Referência "CDI" mês e 12 meses		1,07%	13,54%							

O diferencial destes fundos são as parcelas que cabem ao cotista dos rendimentos de aluguéis que são creditados em conta mensalmente e que devem ser considerados quando analisada a rentabilidade destes fundos. Não houve movimentações, aplicações e resgates nos fundos deste enquadramento no mês de junho. Abaixo segue tabela com a rentabilidade de cotas e dos frutos de aluguel:

**“BALNEÁRIO CAMBORIÚ – Capital Catarinense do Turismo”**

Rua Dinamarca n.º 175 – 1º. Andar – salas 101 e 102 – Fone/fax (47)3360-6253

CEP 88338-315 - Balneário Camboriú – SC

Rentabilidade Anual	Rentabilidade Anual					
Fundo Investimentos	R\$ aplic.inicial	Saldo 2023	Rentab.total	Rentab. Total (%)	meta desde a aplicação inicial *	Rentab. X Meta (%)
FI Imobiliário Rio Bravo renda Conporativa - cotação **	R\$ 615 457,96	413 364,24	-116 848,30	-18,99%	136,37%	-155,36%
FI Imobiliário Rio Bravo renda Conporativa - frutos	R\$ -	27 472,59	441 525,37	71,74%	136,37%	-64,63%
<b>Rentabilidade do ano</b>	<b>R\$ -</b>	<b>-38 296,17</b>	<b>324 677,07</b>	<b>52,75%</b>	<b>136,37%</b>	<b>-83,62%</b>
Bradesco -Rio Bravo The One - cotação ***	R\$ 798 000,00	1 356 220,00	799 354,97	100,17%	136,37%	-36,20%
Bradesco -Rio Bravo The One - frutos	R\$ -	62 472,00	627 488,31	78,63%	136,37%	-57,74%
<b>Rentabilidade do ano</b>	<b>R\$ -</b>	<b>-23 104,00</b>	<b>1 426 843,28</b>	<b>178,80%</b>	<b>136,37%</b>	<b>42,43%</b>
FII Rio Bravo Credito Imobiliário II - cotação ****	R\$ 300 000,00	52 571,26	-216 898,28	-72,30%	136,37%	-208,67%
FII Rio Bravo Credito Imobiliário II - frutos	R\$ -	1 200,38	205 585,80	68,53%	136,37%	-67,84%
<b>Rentabilidade do ano</b>	<b>R\$ -</b>	<b>5 685,75</b>	<b>-11 312,48</b>	<b>-3,77%</b>	<b>136,37%</b>	<b>-140,14%</b>

Cabe também uma análise simulando uma realocação dos frutos de aluguéis mensalmente, aqui, considerando o “CDI”, como indexador para analisar a viabilidade do investimento e sua contribuição na persecução da meta atuarial.

	Rentabilidade Anual - com "frutos" simulados com rentabilidade pelo "CDI"					
Fundo Investimentos	R\$ aplic.inicial	Saldo 2023	Rentab.total	Rentab. Total (%)	meta desde a aplicação inicial	Rentab. X Meta (%)
FI Imobiliário Rio Bravo renda Conporativa - cotação	R\$ 615 457,96	R\$ 413 364,24	-R\$ 116 848,30	-18,99%	136,37%	-155,36%
FI Imobiliário Rio Bravo renda Conporativa - frutos	R\$ -		R\$ 755 680,70	122,78%	136,37%	-13,59%
<b>Rentabilidade do ano</b>	<b>R\$ -</b>		<b>R\$ 638 832,40</b>	<b>103,80%</b>	<b>136,37%</b>	<b>-32,57%</b>
Bradesco -Rio Bravo The One - cotação	R\$ 798 000,00	R\$ 1 356 220,00	R\$ 799 354,97	100,17%	136,37%	-36,20%
Bradesco -Rio Bravo The One - frutos	R\$ -		R\$ 966 074,18	121,06%	136,37%	-15,31%
<b>Rentabilidade do ano</b>	<b>R\$ -</b>		<b>R\$ 1 765 429,1</b>	<b>221,23%</b>	<b>136,37%</b>	<b>84,86%</b>
FII Rio Bravo Credito Imobiliário II - cotação	R\$ 300 000,00	R\$ 52 571,26	-R\$ 216 898,28	-72,30%	136,37%	-208,67%
FII Rio Bravo Credito Imobiliário II - frutos	R\$ -		R\$ 345 456,37	115,15%	136,37%	-21,22%
<b>Rentabilidade do ano</b>	<b>R\$ -</b>		<b>R\$ 128 558,09</b>	<b>42,85%</b>	<b>136,37%</b>	<b>-93,52%</b>

Percebe-se que o fundo que possui posição mais relevante, “Rio Bravo The One”, supera a meta do período em 84,86% desde o início da exposição.

“BALNEÁRIO CAMBORIÚ – Capital Catarinense do Turismo”

Rua Dinamarca n.º 175 – 1º. Andar – salas 101 e 102 – Fone/fax (47)3360-6253

CEP 88338-315 - Balneário Camboriú – SC

## 2. ANÁLISE DO CUMPRIMENTO DA META POR SEGMENTO

A partir da análise da rentabilidade da carteira do BCPREVI, por segmento (renda fixa e renda variável) é possível verificar o quanto cada segmento contribui para o cumprimento da meta atuarial.

Com base no mês de junho de 2023, conforme tabela abaixo, a renda fixa apresentou rentabilidade positiva de (R\$ 7.221.212,79), a meta atuarial do mês foi de 0,33%, (meta = R\$ 1.885.944,41), o resultado ficou superior a meta do mês em R\$ 5.335.268,38, “0,93%”; sendo que no acumulado de doze meses, a meta em reais é de R\$ 42.121.080,92, a rentabilidade está positiva em R\$ 58.121.080,92, gerando um excedente de R\$ 15.951.047,21 para atingimento da meta atuarial neste segmento, sendo que a atual composição da carteira em ativos de renda fixa totaliza um investimento de R\$ 531.084.964,31 sendo 76,67% da carteira total.

RESULTADO				META ATUARIAL		CUMPRIMENTO DA META “MÊS”		CUMPRIMENTO DA META “12 MESES”	
APLICADO (R\$)		RENTABILIDADE		%	R\$	%	R\$	%	R\$
		%	R\$						
R. FIXA	597.806.010,96	1,26%	7.221.212,79	0,33	1.885.944,41	0,93%	5.335.268,38	137,87%	15.951.047,21
R. VARIÁVEL	182.319.644,99	6,00%	11.262.213,08		618.944,12	5,67%	10.643.268,96	139,64%	20.542.797,27
<b>TOTAL</b>	<b>780.125.655,95</b>	<b>2,41%</b>	<b>18.483.425,87</b>		<b>2.504.888,53</b>	<b>2,08%</b>	<b>15.978.537,34</b>	<b>164,21%</b>	<b>36.493.844,48</b>

“BALNEÁRIO CAMBORIÚ – Capital Catarinense do Turismo”

Rua Dinamarca n.º 175 – 1º. Andar – salas 101 e 102 – Fone/fax (47)3360-6253

CEP 88338-315 - Balneário Camboriú – SC

Para o segmento de renda variável o BCPREVI possui um total investido de R\$ 182.319.644,99, “23,33%” da carteira. O rendimento desta classe de ativos para o mês de junho de 2023, foi positivo de R\$ 11.262.213,08, superando a meta atuarial do mês em “5,67%”, R\$ 10.643.268,96. No acumulado de doze meses, a rentabilidade é positiva de R\$ 35.254.379,71, a meta é de R\$ 14.711.582,44, excedente de R\$ 20.542.797,27, conforme tabela acima.

Ao analisarmos a carteira de investimento de forma conjunta (renda fixa e renda variável) o Instituto está superavitário no cumprimento da meta em 12 meses com 164,21%, da meta atingida, com excedente de R\$36.493.844,48.

Abaixo segue tabela de rentabilidade mensal comparada às suas metas dos últimos anos.

EXTRATO CONSOLIDADO DE ATIVOS													
Rentabilidades da Carteira versus Meta Atuarial													
Ano	Jan	Fev	Mar	Abr	Mai	Jun	Jul	Ago	Set	Out	Nov	Dez	Rent. Ano
2023	1,65	-0,57	1,01	1,16	2,53	2,41							8,44
IPCA + 5,02%	0,96	1,19	1,16	0,96	0,66	0,33							5,38
p.p. indexador	0,69	-1,77	-0,15	0,20	1,87	2,08							3,06
2022	-0,23	-0,40	2,95	-2,15	0,65	-2,92	1,89	1,82	-0,16	2,53	-0,79	-0,30	2,73
IPCA + 4,87%	0,94	1,37	2,04	1,42	0,89	1,07	-0,29	0,07	0,11	0,97	0,79	1,04	10,92
p.p. indexador	-1,17	-1,77	0,91	-3,58	-0,23	-3,99	2,17	1,74	-0,26	1,55	-1,58	-1,34	-8,19
2021	-0,91	-1,04	0,97	1,36	1,87	0,33	-0,89	-0,95	-1,44	-2,26	0,94	1,00	-1,11
IPCA + 5,42%	0,67	1,24	1,42	0,73	1,27	0,97	1,43	1,34	1,61	1,68	1,37	1,22	16,00
p.p. indexador	-1,59	-2,28	-0,45	0,63	0,60	-0,64	-2,32	-2,29	-3,05	-3,93	-0,43	-0,22	-17,11
2020	0,22	-2,06	-10,98	3,35	2,61	3,33	3,90	-0,48	-1,89	-0,33	4,33	4,11	5,16
IPCA + 5,87%	0,71	0,66	0,57	0,14	0,07	0,74	0,88	0,72	1,12	1,34	1,35	1,86	10,63
p.p. indexador	-0,49	-2,71	-11,55	3,21	2,54	2,59	3,02	-1,20	-3,01	-1,67	2,98	2,26	-5,47
2019	2,76	0,29	0,45	1,18	2,10	3,07	1,36	0,18	2,07	2,37	-0,59	3,02	19,76
IPCA + 6,00%	0,83	0,90	1,19	1,06	0,64	0,45	0,72	0,62	0,45	0,63	0,98	1,64	10,59
p.p. indexador	1,92	-0,61	-0,75	0,12	1,45	2,62	0,64	-0,44	1,63	1,74	-1,57	1,38	9,17
2018	4,20	0,36	1,03	-1,67	-2,24	-0,22	1,97	-0,52	0,71	3,59	1,00	1,28	9,70
IPCA + 6,00%	0,80	0,74	0,58	0,71	0,89	1,75	0,84	0,44	0,92	0,96	0,25	0,61	9,92
p.p. indexador	3,40	-0,38	0,45	-2,38	-3,13	-1,97	1,13	-0,96	-0,21	2,63	0,75	0,67	-0,22

Performance Sobre a Meta Atuarial			Relatório				
	Quantidade	Perc. (%)	Período	Carteira	Meta Atuarial	p.p. Indx.	Volatilidade Anual
Meses acima - Meta Atuarial	30	45,45	03 meses	6,22	1,96	4,26	3,17
Meses abaixo - Meta Atuarial	36	54,55	06 meses	8,44	5,38	3,06	3,54
			12 meses	13,89	8,24	5,65	4,99
			24 meses	7,39	27,34	-19,95	5,80
			36 meses	20,98	45,74	-24,75	6,08
			48 meses	25,88	57,71	-31,83	8,90
			60 meses	50,18	72,69	-22,50	8,20
			Desde 29/12/2017	52,18	82,34	-30,15	8,11

	Rentabilidade	Mês
Maior rentabilidade da Carteira	4,33	2020-11
Menor rentabilidade da Carteira	-10,98	2020-03

Considerando todo o cenário de mercado incerto para curto e médio prazo, este comitê vem tomando decisões visando proteção e rentabilização do patrimônio do BCPREVI no longo prazo

“BALNEÁRIO CAMBORIÚ – Capital Catarinense do Turismo”

Rua Dinamarca n.º 175 – 1º. Andar – salas 101 e 102 – Fone/fax (47)3360-6253

CEP 88338-315 - Balneário Camboriú – SC



fazendo Aquisições fracionadas e progressivas em ativos de bolsa brasil considerando seus preços historicamente baixos; se expondo na medida em que a legislação permite em ativos mais seguros no exterior; Fazendo movimentos na carteira de renda fixa de forma que no longo prazo tenha-se a rentabilidade almejada. Cabe destacar que estes movimentos, embora seu alvo seja para o longo prazo, já vem apresentando bons frutos. É possível verificar que a meta atuarial já foi no seu pior momento, em junho de 2022, cerca de 142 milhões, faltando para seu atingimento no auge dos efeitos negativos da pandemia. Hoje, a meta de 12 meses está superada em 64,21%, em valores monetários, superando-a em mais de 36 milhões, graças ao trabalho deste comitê na busca das melhores informações, na tranquilidade quantos aos estresses de mercado, buscando se posicionar nas oportunidades geradas por estes momentos.

Balneário Camboriú - SC, junho de 2023.

**KARINE ALMEIDA GOMES**  
Presidente BCPREVI

**DENISE RONCHI FRANCEZ**  
Diretor Financeiro - BCPREVI

**SIDNEI LUIZ RIQUETTA**  
Membro Comitê Investimentos

**KALINKA FLORIANO PETERS**  
Membro Comitê Investimentos

**GUILHERME MACIEL MAFRA**  
Membro Comitê Investimentos

**ROSINALVA AP. PEREIRA**  
Membro Comitê Investimentos

**NILTO ASSIS COPPI JUNIOR**  
Membro Comitê Investimentos

**FAGNER ALVES DA SILVA**  
Membro Comitê Investimentos

**GUSTAVO MANOEL ESPINDOLA**  
Membro Comitê Investimentos

**WANRLEY CORREA COSTA**  
Membro Comitê Investimentos

**“BALNEÁRIO CAMBORIÚ – Capital Catarinense do Turismo”**

Rua Dinamarca n.º 175 – 1º. Andar – salas 101 e 102 – Fone/fax (47)3360-6253  
CEP 88338-315 - Balneário Camboriú – SC