

RELATÓRIO DO COMITÊ DE INVESTIMENTOS BCPREVI

JULHO - 2023

1. Análise de rentabilidade por enquadramento de ativos conforme a Resolução 4.963/2021

1.1. Art.7º, I, Alínea A - 4.963/2021 - (Títulos do Tesouro Nacional): Neste enquadramento da Resolução o BCPREVI iniciou em outubro de 2021 sua exposição em Títulos Públicos Nacional, com intenção de **marcação na curva**, ou seja, com intenção de levar os títulos adquiridos ao vencimento, blindando-se das variações e volatilidade do mercado. Iniciou-se com aquisições de (NTN-Bs) ou “Tesouro IPCA”, distribuindo seus vencimentos conforme estipulado pelo estudo de “ALM” do BCPREVI. Nos meses seguintes foram sendo realizadas novas aquisições e ampliando progressivamente a posição do BCPREVI nestes ativos, visando captar a abertura da curva de juros. Não distante, foi montado posição em LFTs, (Tesouro Selic), aproximadamente 3,86% da carteira R\$ 30.872.972,52, título pós fixado, que remunera a Selic, e visto que a previsão para inflação “IPCA” no fechamento do ano de 2024, segundo o Copom, está registrando 3,88% e Selic hoje está dada em 11,75%, busca-se o prêmio desta oportunidade.

 BANCO CENTRAL DO BRASIL		Focus Relatório de Mercado		  																										
Expectativas de Mercado				4 de agosto de 2023																										
				▲ Aumento ▼ Diminuição = Estabilidade																										
Mediana - Agregado		2023							2024							2025							2026							
		Há 4 semanas	Há 1 semana	Hoje	Comp. semanal *	Resp. **	S dias úteis	Resp. ***	Há 4 semanas	Há 1 semana	Hoje	Comp. semanal *	Resp. **	S dias úteis	Resp. ***	Há 4 semanas	Há 1 semana	Hoje	Comp. semanal *	Resp. **	S dias úteis	Resp. ***	Há 4 semanas	Há 1 semana	Hoje	Comp. semanal *	Resp. **	S dias úteis	Resp. ***	
IPCA (variação %)		4,95	4,84	4,84	= (1)	151	4,78	51	3,92	3,89	3,88 ▼ (3)	149	3,87	50		3,60	3,50	3,50	= (2)	130			3,50	3,50	3,50	= (5)	124			
PIB Total (variação % sobre ano anterior)		2,19	2,24	2,26	▲ (1)	111	2,33	32	1,28	1,30	1,30	= (3)	104	1,32	29		1,90	1,90	1,90	= (2)	77			1,88	1,97	2,00	▲ (1)	71		
Câmbio (R\$/US\$)		5,00	4,91	4,90	▼ (3)	123	4,94	44	5,06	5,00	5,00	= (1)	118	5,00	44		5,15	5,08	5,08	= (1)	89			5,20	5,10	5,10	= (1)	80		
Selic (% a.a)		12,00	12,00	11,75	▼ (1)	140	11,75	60	9,50	9,25	9,00 ▼ (2)	139	9,00	60		9,00	8,75	8,50	▼ (2)	114			8,75	8,50	8,50	= (1)	101			
IGP-M (variação %)		-2,64	-3,27	-3,44	▼ (17)	75	-3,67	21	4,00	4,00	4,00	= (7)	69	4,08	21		4,00	4,00	4,00	= (24)	57			4,00	4,00	4,00	= (24)	54		
IPCA Administrados (variação %)		8,95	8,90	8,91	▲ (2)	96	8,97	29	4,50	4,40	4,40	= (1)	86	4,40	27		4,00	3,80	3,76	▼ (3)	61			3,70	3,50	3,50	= (2)	52		
Conta corrente (US\$ bilhões)		-43,07	-42,90	-43,00	▼ (2)	33	-46,15	6	-50,40	-50,00	-48,68	▲ (1)	32	-55,00	5		-50,00	-50,00	-50,00	= (2)	23			-50,00	-51,00	-53,00	▼ (2)	20		
Balança comercial (US\$ bilhões)		64,00	66,00	67,00	▲ (1)	33	69,91	8	57,85	60,00	60,00	= (3)	30	60,00	6		55,00	56,00	56,50	▼ (2)	21			54,40	55,00	56,00	▲ (1)	18		
Investimento direto no país (US\$ bilhões)		79,50	80,00	80,00	= (3)	30	85,00	7	80,00	80,00	80,00	= (27)	29	87,50	6		80,50	81,30	81,60	▲ (2)	21			80,00	80,00	80,00	= (11)	18		
Dívida líquida do setor público (% do PIB)		60,60	60,40	60,60	▲ (1)	29	62,27	6	64,00	63,90	64,00	▲ (1)	29	66,15	6		65,85	65,55	65,55	= (1)	24			67,45	67,65	67,90	▲ (1)	22		
Resultado primário (% do PIB)		-1,00	-1,00	-1,00	= (4)	38	-1,03	11	-0,80	-0,80	-0,80	= (7)	37	-0,67	11		-0,50	-0,60	-0,60	= (1)	29			-0,30	-0,30	-0,35	▼ (1)	26		
Resultado nominal (% do PIB)		-7,70	-7,45	-7,48	▼ (1)	26	-8,25	6	-7,00	-6,90	-6,90	= (1)	25	-7,15	6		-6,20	-6,50	-6,22	▲ (1)	19			-6,00	-6,00	-6,00	= (7)	16		
* comportamento dos indicadores desde o Focus Relatório de Mercado anterior, os valores entre parênteses expressam o número de semanas em que vem ocorrendo o último comportamento ** respondentes nos últimos 30 dias *** respondentes nos últimos 5 dias úteis																														
																														
																														

* comportamento dos indicadores desde o Focus-Relatório de Mercado anterior; os valores entre parênteses expressam o número de semanas em que vem ocorrendo o último comportamento ** respondentes nos últimos 30 dias *** respondentes nos últimos 5 dias úteis

— 2023 — 2024 — 2025 — 2026

“BALNEÁRIO CAMBORIÚ – Capital Catarinense do Turismo”

Rua Dinamarca n.º 175 – 1º. Andar – salas 101 e 102 – Fone/fax (47)3360-6253

CEP 88338-315 - Balneário Camboriú – SC

A posição ao final de julho de 2023 ficou em R\$ 222.048.831,24, (27,78%) da carteira.

Artigo 7º I, Alínea a (Títulos do Tesouro Nacional)

Emissor	Título Público	Volatilid. a.a. (%)	Rentabilidade (%)			Valor (R\$)	% Carteira
			Dia	Mês	Ano		
TESOURO NACIONAL	LFT 010923	0,02	0,05	1,07	7,64	9.442.543,17	1,18
TESOURO NACIONAL	LFT 010324	0,02	0,05	1,07	7,64	285.314,54	0,04
TESOURO NACIONAL	LFT 010328	0,13	0,05	1,08	5,91	742.330,74	0,09
TESOURO NACIONAL	LFT 010329	0,31	0,05	1,05	2,83	18.930.175,55	2,37
TESOURO NACIONAL	LFT 010927	0,70	0,05	1,06	7,90	1.472.608,52	0,18
TESOURO NACIONAL	NTN-B 150535 (5,000000%)	0,45	0,02	0,41	6,27	1.071.182,82	0,13
TESOURO NACIONAL	NTN-B 150535 (5,260000%)	0,45	0,02	0,43	6,42	1.066.260,95	0,13
TESOURO NACIONAL	NTN-B 150535 (5,612000%)	0,45	0,03	0,46	6,62	6.643.607,95	0,83
TESOURO NACIONAL	NTN-B 150535 (5,880000%)	0,45	0,03	0,48	6,78	1.034.913,27	0,13
TESOURO NACIONAL	NTN-B 150545 (5,050000%)	0,45	0,02	0,41	6,30	2.189.937,42	0,27
TESOURO NACIONAL	NTN-B 150545 (5,330000%)	0,45	0,02	0,44	6,46	2.193.567,23	0,27
TESOURO NACIONAL	NTN-B 150545 (5,450000%)	3,85	0,02	0,02	0,02	10.006.339,68	1,25
TESOURO NACIONAL	NTN-B 150545 (5,713000%)	0,45	0,03	0,47	6,68	2.078.032,29	0,26
TESOURO NACIONAL	NTN-B 150545 (5,730000%)	0,45	0,03	0,47	6,69	2.138.665,12	0,27
TESOURO NACIONAL	NTN-B 150545 (6,310000%)	0,45	0,03	0,51	7,03	5.177.467,59	0,65

“BALNEÁRIO CAMBORIÚ – Capital Catarinense do Turismo”

Rua Dinamarca n.º 175 – 1º. Andar – salas 101 e 102 – Fone/fax (47)3360-6253

CEP 88338-315 - Balneário Camboriú – SC

Emissor	Título Público	Volatilid. a.a. (%)	Rentabilidade (%)			Valor (R\$)	% Carteira
			Dia	Mês	Ano		
TESOURO NACIONAL	NTN-B 150545 (6,400000%)	3,07	0,03	0,52	7,08	5.200.479,34	0,65
TESOURO NACIONAL	NTN-B 150545 (6,500000%)	3,12	0,03	0,53	5,61	14.089.405,80	1,76
TESOURO NACIONAL	NTN-B 150545 (6,520000%)	3,11	0,03	0,53	4,43	4.069.396,78	0,51
TESOURO NACIONAL	NTN-B 150555 (5,070000%)	0,45	0,02	0,42	6,31	3.211.564,16	0,40
TESOURO NACIONAL	NTN-B 150555 (5,360000%)	0,45	0,02	0,44	6,48	3.215.916,37	0,40
TESOURO NACIONAL	NTN-B 150555 (5,560000%)	3,87	0,03	0,46	0,53	5.026.220,73	0,63
TESOURO NACIONAL	NTN-B 150555 (5,580000%)	0,45	0,03	0,46	6,61	3.018.740,97	0,38
TESOURO NACIONAL	NTN-B 150555 (5,710000%)	0,45	0,03	0,47	6,68	3.133.985,56	0,39
TESOURO NACIONAL	NTN-B 150555 (5,820000%)	0,45	0,03	0,48	6,74	5.258.303,85	0,66
TESOURO NACIONAL	NTN-B 150555 (6,020000%)	0,45	0,03	0,49	6,86	5.194.936,17	0,65
TESOURO NACIONAL	NTN-B 150555 (6,131000%)	2,98	0,03	0,50	6,93	10.514.180,20	1,32
TESOURO NACIONAL	NTN-B 150555 (6,330000%)	0,45	0,03	0,52	7,04	5.174.819,66	0,65
TESOURO NACIONAL	NTN-B 150824 (7,650000%)	4,27	0,03	0,62	1,18	12.229.132,85	1,53
TESOURO NACIONAL	NTN-B 150830 (5,270000%)	0,45	0,02	0,43	6,43	706.119,42	0,09
TESOURO NACIONAL	NTN-B 150830 (5,502000%)	0,45	0,02	0,45	6,56	5.116.348,65	0,64
TESOURO NACIONAL	NTN-B 150830 (5,850000%)	0,45	0,03	0,48	6,76	654.373,19	0,08
TESOURO NACIONAL	NTN-B 150840 (5,000000%)	0,45	0,02	0,41	6,27	1.439.336,04	0,18
TESOURO	NTN-B 150840 (5,310000%)	0,45	0,02	0,44	6,45	1.475.565,63	0,18

“BALNEÁRIO CAMBORIÚ – Capital Catarinense do Turismo”

Rua Dinamarca n.º 175 – 1º. Andar – salas 101 e 102 – Fone/fax (47)3360-6253

CEP 88338-315 - Balneário Camboriú – SC

Emissor	Título Público	Volatilid. a.a. (%)	Rentabilidade (%)			Valor (R\$)	% Carteira
			Dia	Mês	Ano		
NACIONAL							
TESOURO NACIONAL	NTN-B 150840 (5,510000%)	3,96	0,03	0,45	0,53	5.023.416,64	0,63
TESOURO NACIONAL	NTN-B 150840 (5,700000%)	0,45	0,03	0,47	6,68	1.443.907,72	0,18
TESOURO NACIONAL	NTN-B 150840 (6,230000%)	0,45	0,03	0,51	6,98	5.176.915,83	0,65
TESOURO NACIONAL	NTN-B 150850 (5,090000%)	0,45	0,02	0,42	6,32	2.397.159,72	0,30
TESOURO NACIONAL	NTN-B 150850 (5,350000%)	0,45	0,02	0,44	6,47	2.462.942,35	0,31
TESOURO NACIONAL	NTN-B 150850 (5,580000%)	0,45	0,03	0,46	6,61	2.331.186,98	0,29
TESOURO NACIONAL	NTN-B 150850 (5,730000%)	0,45	0,03	0,47	6,69	2.409.310,07	0,30
TESOURO NACIONAL	NTN-B 150850 (5,859000%)	0,45	0,03	0,48	6,77	5.253.932,85	0,66
TESOURO NACIONAL	NTN-B 150850 (6,020000%)	0,45	0,03	0,49	6,86	5.198.239,20	0,65
TESOURO NACIONAL	NTN-B 150850 (6,330000%)	0,45	0,03	0,52	7,04	5.175.801,90	0,65
TESOURO NACIONAL	NTN-B 150850 (6,500000%)	6,08	0,03	0,53	5,44	16.363.866,24	2,05
TESOURO NACIONAL	NTN-B 150860 (5,880000%)	0,45	0,03	0,48	6,78	5.259.050,99	0,66
TESOURO NACIONAL	NTN-B 150860 (6,350000%)	0,45	0,03	0,52	7,05	10.351.328,54	1,30
Sub-total Artigo 7º I, Alínea a		0,41	0,03	0,58	7,03	222.048.831,24	27,78

Abaixo segue as compras e vendas realizadas em julho e a posição em títulos públicos segundo seus vencimentos, seus preços de compras, as posições em relação aos objetivos estabelecidos pela Política de Investimentos e “ALM para 2023”.

“BALNEÁRIO CAMBORIÚ – Capital Catarinense do Turismo”

Rua Dinamarca n.º 175 – 1º. Andar – salas 101 e 102 – Fone/fax (47)3360-6253

CEP 88338-315 - Balneário Camboriú – SC

VENDA EM: 27/07/2023	LFT - 75211-0	LFT - 90201-0
PU's LFTs:		13.446,8742400
QDD LFTs:		820,00
(67) - R\$ Totais	0,00	11.026.436,88
Taxas:	SELIC	SELIC

COMPRA EM: 27/07/2023	15/05/2024	15/08/2030	15/05/2035	15/08/2040	15/05/2045	15/08/2050	15/05/2055	15/08/2060
PU's NTN-B:					4.466,0050510		4.428,2437100	
QDD NTN-B:					2.240,00		1.129,00	
(68) - R\$ Totais	0,00	0,00	0,00	0,00	10.003.851,31	0,00	4.999.487,15	
Taxas - IPCA + :					5,45		5,5600	

SALDO EM TÍTULOS PÚBLICOS e LIMITE DE APLICAÇÃO POSSÍVEL SEGUNDO "ALM" e DPIN								
VENCIMENTOS	2.024	8/15/2030	5/15/2035	8/15/2040	5/15/2045	8/15/2050	5/15/2055	15/08/2060
(a.20) TOTAL = 68 + (a.19)	12.086.310,28	6.023.050,79	9.585.173,78	13.917.685,58	46.225.357,14	39.452.616,54	47.374.908,93	19.317.437,70
(69) - Alocação possível "ALM novo" (69 = Y - (a.20))	-12.086.310,28	783.142,17	678.133,07	55.116.557,34	64.186.217,62	107.366.688,84	133.151.256,84	-3.004.181,55
(70) - Alocação possível "DPIN-2023" (70 = X - a.20)	-12.086.310,28	-2.497.047,92	-4.268.185,33	21.846.057,79	10.974.244,94	36.608.302,47	46.148.119,52	-10.866.224,48
LFT	14.580.372,97							
							TOTAL + LFTs	208.562.913,72

Destaca-se que os valores da tabela acima estão com seu preço de aquisição, não constando sua valorização até a presente data, por isso a diferença em relação aos “prints” acima. Cabe observação também quanto às “Alocações possíveis segundo a DPIN”, sendo que em alguns vencimentos os valores foram ultrapassados, e isso se deu pela contínua compra de Títulos que foram sendo realizadas visto a boa oportunidade de mercado que se deu nessa classe de ativos com a abertura da curva de juros. Tal situação não se trata de incorreção, desenquadramento, ou qualquer transtorno maior, uma vez que tais parâmetros são apenas utilizados como norte trazida pela “ALM” que é revista anualmente.

1.2. Art.7º, I, Alínea B - 4.963/2021 - Fundos 100% TP Referenciado: neste enquadramento da Resolução o BCPREVI ao término de julho de 2023 possui 22 fundos, e um total aplicado de R\$ 289.604.676,93 , representando 36,23% da carteira, conforme relação abaixo.

Artigo 7º I, Alínea b (Fundos 100% Títulos Públicos)

Gestor	Admin.	Ativo	Volatilid. a.a. (%)	Rentabilidade (%)			Valor (R\$)	% Carteira	PL do Fundo	% Fundo
				Dia	Mês	Ano				
BANRISUL	BANRISUL	BANRISUL AUTOMÁTICO FI RENDA FIXA CURTO PRAZO	0,07	0,00	-1,18	0,52	0,00	0,00	1.542.195.321,51	0,00

“BALNEÁRIO CAMBORIÚ – Capital Catarinense do Turismo”

Rua Dinamarca n.º 175 – 1º. Andar – salas 101 e 102 – Fone/fax (47)3360-6253

CEP 88338-315 - Balneário Camboriú – SC

BB	BB	BB PREV RF ALOCAÇÃO ATIVA RETORNO TOTAL FIC FI	2,46	0,06	0,79	9,61	14.841.123,91	1,86	5.898.923.569,05	0,25
ITAU	ITAU	ITAU SOBERANO RF SIMPLES LP FICFI	0,02	0,05	1,06	7,60	81.718.366,75	10,22	39.259.981.227,70	0,21
BB	BB	BB PREV RF TÍTULOS PÚBLICOS IPCA III FI	2,07	0,04	1,05	6,65	286.962,62	0,04	190.221.835,84	0,15
CAIXA DTVM	CEF	FI CAIXA BRASIL 2024 II TÍTULOS PÚBLICOS RF	2,93	0,03	0,50	3,84	7.259.100,60	0,91	244.128.317,83	2,97
CAIXA DTVM	CEF	FI CAIXA BRASIL 2030 I TP RF	0,45	0,03	0,51	6,97	3.609.887,54	0,45	276.122.509,62	1,31
BTG PACTUAL	BTG PACTUAL	BTG PACTUAL TESOURO IPCA GERAL FI RF	5,19	0,26	0,79	12,11	2.983.915,35	0,37	394.728.356,93	0,76
ITAU	ITAU	ITAÚ INSTITUCIONAL RENDA FIXA IMA-B 5 FIC FI	2,32	0,12	0,96	7,97	3.846.453,84	0,48	1.433.781.152,62	0,27
ITAU	ITAU	ITAÚ INSTITUCIONAL RF INFLACAO FICFI	5,18	0,26	0,79	12,10	4.103.886,61	0,51	232.139.595,08	1,77
BB	BB	BB PREV RF IMA B TÍTULOS PÚBLICOS FI	5,15	0,26	0,73	12,10	40.837.110,74	5,11	4.905.523.474,02	0,83
CAIXA DTVM	CEF	FI CAIXA BRASIL IMA B TÍTULOS PÚBLICOS RF LP	5,21	0,26	0,80	12,14	4.046.484,11	0,51	4.916.698.620,80	0,08
CAIXA DTVM	CEF	FI CAIXA BRASIL IMA B 5 TÍTULOS PÚBLICOS RF LP	2,32	0,12	0,95	8,02	31.088.801,65	3,89	8.226.261.315,96	0,38
BB	BB	BB PREV RF IMA-B5+ TÍTULOS PÚBLICOS FI	8,02	0,38	0,69	15,45	13.350.317,37	1,67	1.449.653.568,31	0,92
CAIXA DTVM	CEF	FI CAIXA BRASIL IMA B 5+ TÍTULOS PÚBLICOS RF LP	7,98	0,37	0,74	15,32	8.670.946,95	1,08	1.449.210.635,92	0,60
BB	BB	BB PREV RF IMA GERAL EX-C TÍTULOS PÚBLICOS FI	2,32	0,14	0,92	9,65	116.271,74	0,01	203.141.470,89	0,06
BB	BB	BB PREV RF IMA-B 5 LP FIC FI	2,34	0,12	0,95	8,01	31.798.244,13	3,98	5.434.496.212,00	0,59
BB	BB	BB PREV RF TÍTULOS PÚBLICOS IPCA VI FI	2,08	0,04	1,06	6,64	1.179.529,94	0,15	105.624.063,71	1,12
CAIXA DTVM	CEF	FIC DE FI CAIXA BRASIL GESTÃO ESTRATÉGICA RF	1,45	0,12	0,89	9,23	11.539.758,48	1,44	5.462.057.088,14	0,21
SAFRA	SAFRA	SAFRA IMA INSTITUCIONAL FC FI RF	5,05	0,25	0,72	12,65	1.389.555,46	0,17	661.865.455,09	0,21
BRAM	BRADERCO	BRADERCO FI RF REFERENCIADO DI FEDERAL EXTRA	0,02	0,05	1,04	7,48	19.673.643,66	2,46	10.276.254.687,90	0,19
BANRISUL	BANRISUL	BANRISUL SOBERANO FI RF SIMPLES LONGO PRAZO	0,04	0,05	1,02	3,25	3.294.947,93	0,41	346.488.394,90	0,95
SAFRA	SAFRA	SAFRA SOBERANO REGIME PRÓPRIO FIC DE FI RF REF DI	0,02	0,05	1,04	7,52	3.969.367,55	0,50	5.422.275.353,59	0,07
Sub-total Artigo 7º I, Alínea b			2,81	0,13	0,91	9,18	289.604.676,93	36,23		

Da tabela abaixo extrai-se os principais dados dos resultados deste mês para este enquadramento.

JULHO - 2023										
Enquadramento	Descrição	Política de Investimento	Total Investido	Rentabilidade (mês)	Rentabilidade acumulada (12 meses)	Meta atuarial (mês)	Meta atuarial (12 meses)	% Benchmark (mês)	% Benchmark (12mês)	Participação na Carteira
Art. 7º, I, alínea a	Títulos do Tesouro Nacional *	100,00%	222.048.831,24	0,58%	10,33%	109,43%	113,14%	54,21%	76,07%	27,77%
Art. 7º, I, alínea b	Fundos 100% Títulos Públicos *	100,00%	289.604.876,93	0,91%	12,75%	171,70%	139,85%	85,05%	93,89%	36,22%
Art. 7º, III, alínea a	Fundos de Renda Fixa *	65,00%	101.233.918,83	0,95%	14,44%	179,25%	158,16%	88,79%	108,33%	12,68%
Art. 7º, V, alínea b	Fundos RF Crédito Privado *	5,00%	401.504,40	0,53%	-2,74%	100,00%	-130,01%	49,53%	-120,18%	0,05%
Art. 8º, I	Fundos de Ações	35,00%	104.277.354,45	3,25%	14,61%	613,21%	160,02%	99,39%	80,27%	13,04%
Art. 8º, II	Fundos de Índice de Ações	4,50%	6.322.524,12	0,24%	0,10%	45,28%	1,10%	7,34%	0,55%	0,79%
Art. 9º, II	Segmento de Investimentos no Exterior	10,00%	38.825.246,80	2,50%	9,20%	471,70%	100,77%	132,98%	691,73%	4,86%
Art. 9º, III	Ações - BDR Nível I	10,00%	18.485.916,32	2,12%	7,35%	400,00%	80,50%	64,83%	40,38%	2,31%
Art. 10º, I	Fundos Multimercados	10,00%	15.161.262,54	3,59%	20,38%	677,36%	223,22%	247,59%	1323,38%	1,90%
Art. 10º, II	Fundos de Participações *	5,00%	1.087.871,77	-0,98%	-17,08%	-284,91%	-287,08%	-191,59%	-225,77%	0,13%
Art. 11º	Fundo de Investimentos Imobiliários	5,00%	2.118.030,18	3,83%	29,95%	684,91%	328,04%	272,93%	220,06%	0,26%
IPCA + 5,02% MÊS	0,53%	Ibov mês	3,27%	MSCI mês	1,88%	Ifix mês	1,33%	S&P mês	1,45%	100,0%
IPCA + 5,02% 12 MÊS	9,13%	Ibov 12 meses	18,20%	MSCI 12 meses	1,33%	Ifix 12 meses	13,61%	S&P 12 meses	1,54%	
* Referência "CDI" mês e 12 meses		1,07%	13,58%							

Neste enquadramento, no mês de julho, houve as seguintes movimentações conforme deliberações deste comitê de investimentos:

“BALNEÁRIO CAMBORIÚ – Capital Catarinense do Turismo”

Rua Dinamarca n.º 175 – 1º. Andar – salas 101 e 102 – Fone/fax (47)3360-6253

CEP 88338-315 - Balneário Camboriú – SC

Artigo 7º I, Alínea b (Fundos 100% Títulos Públicos)

Ativo	Saldo Anterior	Aplicações	Resgates	Amortização	Saldo	Resultado Financ. Mês (R\$)	Resultado Financ. Ano (R\$)
BANRISUL AUTOMÁTICO FI RENDA FIXA CURTO PRAZO	88,85	665.370,39	-666.046,31	0,00	0,00	587,07	1.647,49
BANRISUL SOBERANO FI RF SIMPLES LONGO PRAZO	2.787.544,07	2.180.819,39	-1.707.453,22	0,00	3.294.947,93	34.037,69	101.977,24
BB PREV RF ALOCAÇÃO ATIVA RETORNO TOTAL FIC FI	14.725.299,16	0,00	0,00	0,00	14.841.123,91	115.824,75	1.682.487,20
BB PREV RF IMA B TÍTULOS PÚBLICOS FI	25.599.698,69	15.000.000,00	0,00	0,00	40.837.110,74	237.412,05	2.832.314,41
BB PREV RF IMA GERAL EX-C TÍTULOS PÚBLICOS FI	115.209,27	0,00	0,00	0,00	116.271,74	1.062,47	10.233,40
BB PREV RF IMA-B 5 LP FIC FI	46.368.852,92	3.562,53	-15.000.000,00	0,00	31.798.244,13	425.828,68	3.568.123,78
BB PREV RF IMA-B5+ TÍTULOS PÚBLICOS FI	13.258.975,13	0,00	0,00	0,00	13.350.317,37	91.342,24	1.786.954,32
BB PREV RF TÍTULOS PÚBLICOS IPCA III FI	283.969,52	0,00	0,00	0,00	286.962,62	2.993,10	18.100,24
BB PREV RF TÍTULOS PÚBLICOS IPCA VI FI	1.167.186,36	0,00	0,00	0,00	1.179.529,94	12.343,58	74.276,55
BRDESCO FI RF REFERENCIADO DI FEDERAL EXTRA	41.300.304,00	0,00	-22.000.000,00	0,00	19.673.643,66	373.339,66	2.543.589,78
BTG PACTUAL TESOURO IPCA GERAL FI RF	2.960.408,96	0,00	0,00	0,00	2.983.915,35	23.506,39	322.236,99
FI CAIXA BRASIL 2024 II TÍTULOS PÚBLICOS RF	7.222.984,28	0,00	0,00	0,00	7.259.100,60	36.116,32	268.330,00
FI CAIXA BRASIL 2030 I TP RF	3.591.703,24	0,00	0,00	0,00	3.609.887,54	18.184,30	237.005,18
FI CAIXA BRASIL IMA B 5 TÍTULOS PÚBLICOS RF LP	30.795.751,13	0,00	0,00	0,00	31.088.801,65	293.050,52	2.308.718,49
FI CAIXA BRASIL IMA B 5+ TÍTULOS PÚBLICOS RF LP	8.607.453,21	0,00	0,00	0,00	8.670.946,95	63.493,74	1.151.754,57
FI CAIXA BRASIL IMA B TÍTULOS PÚBLICOS RF LP	4.014.309,43	0,00	0,00	0,00	4.046.484,11	32.174,68	437.919,25
FIC DE FI CAIXA BRASIL GESTÃO ESTRATÉGICA RF	11.437.615,51	0,00	0,00	0,00	11.539.758,48	102.142,97	974.862,87
ITAU INSTITUCIONAL RF INFLACAO FICFI	4.071.787,74	0,00	0,00	0,00	4.103.886,61	32.098,87	442.926,96
ITAU SOBERANO RF SIMPLES LP FICFI	41.289.825,60	48.940.051,52	-9.042.949,92	0,00	81.718.366,75	531.439,55	2.403.283,78
ITAÚ INSTITUCIONAL RENDA FIXA IMA-B 5 FIC FI	3.809.920,79	0,00	0,00	0,00	3.846.453,84	36.533,05	283.901,97
SAFRA IMA INSTITUCIONAL FC FI RF	1.379.613,64	0,00	0,00	0,00	1.389.555,46	9.941,82	156.050,19
SAFRA SOBERANO REGIME PRÓPRIO FIC DE FI RF REF DI	4.623.236,14	0,00	-700.000,00	0,00	3.969.367,55	46.131,41	342.588,17
					289.604.676,93	2.519.584,91	

Estas movimentações foram realizadas junto aos fundos indexados ao “CDI” para realização das alocações aprovadas em reunião ordinária pelo comitê de investimento para julho, principalmente para as alocações em renda variável e compra de Títulos Públicos, bem como, para pagamentos das despesas do BCPREVI.

1.3. Art.7º, III, Alínea “a” - 4.963/21 - Fundos de Renda Fixa: neste enquadramento da Resolução o BCPREVI aplica em 11 fundos e um total aplicado de R\$ 101.233.916,83, representando 12,67% da carteira conforme relação abaixo.

Artigo 7º III, Alínea a (Fundos Renda Fixa)

Gestor	Admin.	Ativo	Volatilid. a.a. (%)	Rentabilidade (%)			Valor (R\$)	% Carteira	PL do Fundo	% Fundo
				Dia	Mês	Ano				
RIO BRAVO	BEM	RIO BRAVO ESTRATÉGICO IPCA FI RF	6,04	0,06	1,50	0,97	5.048.575,87	0,63	226.713.407,39	2,23

“BALNEÁRIO CAMBORIÚ – Capital Catarinense do Turismo”

Rua Dinamarca n.º 175 – 1º. Andar – salas 101 e 102 – Fone/fax (47)3360-6253

CEP 88338-315 - Balneário Camboriú – SC

ITAU	ITAU	ITAÚ RENDA FIXA IMA-B ATIVO	5,68	0,28	0,76	12,59	15.564.557,66	1,95	436.690.031,12	3,56
CAIXA DTVM	CEF	FI CAIXA BRASIL RENDA FIXA REFERENCIADO DI LP	0,06	0,05	1,14	7,64	1.077.772,95	0,13	14.867.599.167,79	0,01
BRAM	BRADESCO	BRADESCO INSTITUCIONAL FI RF IMA GERAL	2,49	0,15	0,96	9,50	4.208.261,06	0,53	177.650.278,73	2,37
BB	BB	BB PREV RF REF DI LP PERFIL FIC FI	0,08	0,05	1,06	7,57	184.650,77	0,02	14.673.774.494,53	0,00
BRAM	BRADESCO	BRADESCO INSTITUCIONAL FIC FI RF IMA-B 5+	8,09	0,38	0,69	15,54	14.290.002,25	1,79	142.854.709,37	10,00
BRAM	BRADESCO	BRADESCO H FI RF NILO	5,98	0,28	0,81	12,70	15.172.806,51	1,90	253.186.773,40	5,99
BRAM	BRADESCO	BRADESCO INST FIC FI RF IMA-B 5	2,34	0,12	0,95	7,95	6.249.053,87	0,78	946.252.745,21	0,66
BRAM	BRADESCO	BRADESCO FI RF IDKA PRE 2	4,23	0,13	0,94	10,83	5.900.762,02	0,74	330.992.148,14	1,78
ITAU	ITAU	ITAÚ INSTITUCIONAIS LEGEND RF LP FC	1,46	0,16	0,85	6,81	14.114.271,69	1,77	745.870.954,36	1,89
ITAU	ITAU	ITAÚ INSTITUCIONAL GLOBAL DINÂMICO RF LP FIC FI	0,75	0,09	0,99	8,16	19.423.202,18	2,43	3.068.117.415,44	0,63
Sub-total Artigo 7º III, Alínea a			2,47	0,20	0,95	9,84	101.233.916,83	12,67		

Da tabela abaixo extraí-se os principais dados dos resultados do mês de julho para este enquadramento.

JULHO - 2023										
Enquadramento	Descrição	Política de Investimento	Total Investido	Rentabilidade (mês)	Rentabilidade acumulada (12 meses)	Meta atuarial (mês)	Meta atuarial (12 meses)	% Benchmark (mês)	% Benchmark (12mês)	Participação na Carteira
Art. 7º, I, alínea a	Títulos do Tesouro Nacional *	100,00%	222.048.831,24	0,58%	10,33%	109,43%	113,14%	54,21%	76,07%	27,77%
Art. 7º, I, alínea b	Fundos 100% Títulos Públicos *	100,00%	289.604.676,93	0,91%	12,75%	171,70%	139,65%	85,05%	93,89%	36,22%
Art. 7º, III, alínea a	Fundos de Renda Fixa *	65,00%	101.233.916,83	0,95%	14,44%	179,25%	158,16%	88,79%	106,33%	12,66%
Art. 7º, V, alínea b	Fundos RF Crédito Privado *	5,00%	401.504,40	0,53%	-2,74%	100,00%	-130,01%	49,53%	-120,18%	0,05%
Art. 8º, I	Fundos de Ações	35,00%	104.277.354,45	3,25%	14,61%	613,21%	160,02%	99,39%	80,27%	13,04%
Art. 8º, II	Fundos de Índice de Ações	4,50%	6.322.524,12	0,24%	0,10%	45,28%	1,10%	7,34%	0,55%	0,79%
Art. 9º, II	Segmento de Investimentos no Exterior	10,00%	38.825.246,80	2,50%	9,20%	471,70%	100,77%	132,98%	691,73%	4,86%
Art. 9º, III	Ações - BDR Nível I	10,00%	18.485.916,32	2,12%	7,35%	400,00%	80,50%	64,83%	40,38%	2,31%
Art. 10º, I	Fundos Multimercados	10,00%	15.161.262,54	3,59%	20,38%	677,36%	223,22%	247,59%	1323,38%	1,90%
Art. 10º, II	Fundos de Participações *	5,00%	1.067.871,77	-0,98%	-17,08%	-284,91%	-287,08%	-191,59%	-225,77%	0,13%
Art. 11º	Fundo de Investimentos Imobiliários	5,00%	2.118.030,18	3,63%	29,95%	684,91%	328,04%	272,93%	220,06%	0,26%
IPCA + 5,02% MÊS	0,53%	Ibov mês	3,27%	MSCI mês	1,88%	Ifix mês	1,33%	S&P mês	1,45%	100,0%
IPCA + 5,02% 12 MÊS	9,13%	Ibov 12 meses	18,20%	MSCI 12 meses	1,33%	Ifix 12 meses	13,61%	S&P 12 meses	1,54%	
* Referência "CDI" mês e 12 meses		1,07%	13,58%							

Neste enquadramento, no mês de julho, ocorreram as seguintes movimentações:

Artigo 7º III, Alínea a (Fundos Renda Fixa)

Ativo	Saldo Anterior	Aplicações	Resgates	Amortização	Saldo	Resultado Financ. Mês (R\$)	Resultado Financ. Ano (R\$)
BB PREV RF REF DI LP PERFIL FIC FI	18.723.070,69	2,30	-18.690.002,30	0,00	184.650,77	151.580,08	963.822,42
BRADESCO FI RF IDKA PRE 2	5.845.525,82	0,00	0,00	0,00	5.900.762,02	55.236,20	576.440,28
BRADESCO H FI RF NILO	15.050.411,03	0,00	0,00	0,00	15.172.806,51	122.395,48	2.615.591,35
BRADESCO INST FIC FI RF IMA-B 5	6.190.379,57	0,00	0,00	0,00	6.249.053,87	58.674,30	460.320,40
BRADESCO INSTITUCIONAL FI RF IMA GERAL	4.168.218,37	0,00	0,00	0,00	4.208.261,06	40.042,69	364.983,17
BRADESCO INSTITUCIONAL FIC FI RF IMA-B 5+	12.191.892,49	2.000.000,00	0,00	0,00	14.290.002,25	98.109,76	1.210.977,42
FI CAIXA BRASIL RENDA FIXA REFERENCIADO DI LP	1.353.551,67	10.367,25	-301.100,86	0,00	1.077.772,95	14.954,89	114.131,70
ITAÚ INSTITUCIONAIS LEGEND RF LP FC	13.994.921,56	0,00	0,00	0,00	14.114.271,69	119.350,13	900.437,48
ITAÚ INSTITUCIONAL GLOBAL DINÂMICO RF LP FIC FI	19.233.396,16	0,00	0,00	0,00	19.423.202,18	189.806,02	2.233.497,39
ITAÚ RENDA FIXA IMA-B ATIVO	15.446.525,65	0,00	0,00	0,00	15.564.557,66	118.032,01	1.739.918,44
RIO BRAVO ESTRATÉGICO IPCA FI RF	4.973.853,91	0,00	0,00	0,00	5.048.575,87	74.721,96	48.575,87
					101.233.916,83	1.042.903,52	

“BALNEÁRIO CAMBORIÚ – Capital Catarinense do Turismo”

Rua Dinamarca n.º 175 – 1º. Andar – salas 101 e 102 – Fone/fax (47)3360-6253

CEP 88338-315 - Balneário Camboriú – SC

Estas movimentações foram realizadas junto aos fundos indexados ao “CDI” para realização das alocações aprovadas em reunião ordinária pelo comitê de investimento para julho, principalmente para as alocações em renda variável.

1.4. Art.7º, V, Alínea “b” - 4.963/2021 - Fundos RF Crédito Privado: neste enquadramento da Resolução o BCPREVI tem apenas 1 fundo do qual possui um total investido de R\$ 401.504,40, representando 0,05% da carteira, conforme relação abaixo.

Artigo 7º V, Alínea b (FI RF - Crédito Privado)

Gestor	Admin.	Ativo	Volatilid. a.a. (%)	Rentabilidade (%)			Valor (R\$)	% Carteira	PL do Fundo	% Fundo
				Dia	Mês	Ano				
GENIAL	GENIAL	PIATÃ FI RF LP PREVIDENCIÁRIO CRÉDITO PRIVADO	64,87	0,53	0,53	-0,30	401.504,40	0,05	22.653.989,60	1,77
Sub-total Artigo 7º V, Alínea b			64,87	0,53	0,53	-0,30	401.504,40	0,05		

Este fundo encontra-se em liquidação e, não houve movimentações neste fundo neste mês. A tabela abaixo demonstra o histórico de movimentação financeira realizada pelo fundo e as recuperações de créditos devolvidas ao BCPREVI.

HISTÓRICO FUNDO PIATÃ		
DATA	DESCRIÇÃO	VALOR
29/01/2009	Aplicação inicial	R\$ 3.000.000,00
22/01/2015	Depósito Judicial parcial	R\$ 223.314,09
10/11/2017	Recuperação parcial	R\$ 708.933,67
16/05/2018	Recuperação parcial	R\$ 518,90
27/05/2019	Crédito em conta ref.ao depósito judicial do dia 22/01/2015. (R\$ 106.466,75 juros).	R\$ 329.780,84
06/12/2019	Recuperação de crédito	R\$ 680.830,01
13/01/2020	Recuperação de crédito	R\$ 93.131,31
11/02/2020	Recuperação de crédito	R\$ 10.174,34

“BALNEÁRIO CAMBORIÚ – Capital Catarinense do Turismo”

Rua Dinamarca n.º 175 – 1º. Andar – salas 101 e 102 – Fone/fax (47)3360-6253
CEP 88338-315 - Balneário Camboriú – SC

26/03/2020	Recuperação de crédito	R\$ 10.104,07
17/07/2020	Recuperação de crédito	R\$ 28.573,85
10/06/2022	Recuperação de crédito	R\$ 212.910,50

1.5. Art.8º, I, - 4.963/2021 - Fundos de Ações: neste enquadramento da Resolução, atualmente, o BCPREVI aplica em 16 fundos, totalizando um investimento de R\$ 104.277.354,45, representando 13,05% da carteira, conforme relação abaixo.

Artigo 8º I (Fundos de Ações)

Gestor	Admin.	Ativo	Volatilid. a.a. (%)	Rentabilidade (%)			Valor (R\$)	% Carteira	PL do Fundo	% Fundo
				Dia	Mês	Ano				
TRIGONO	BEM	TRIGONO DELPHOS INCOME INSTITUCIONAL FIC DE FIA	21,69	1,66	1,08	11,94	1.111.793,31	0,14	121.454.597,16	0,92
BB	BB	BB AÇÕES SMALL CAPS FIC DE FI	27,12	1,31	3,62	18,90	18.228.752,65	2,28	350.023.983,74	5,21
ITAU	ITAU	ITAU FOF RPI ACOES IBOVESPA ATIVO FICFI	19,95	1,22	3,40	10,90	4.686.344,64	0,59	387.766.362,83	1,21
CAIXA DTVM	CEF	FIA CAIXA CONSTRUÇÃO CIVIL	32,23	0,57	4,91	42,33	6.654.439,66	0,83	213.236.036,83	3,12
CONSTANCIA	BEM	CONSTANCIA FUNDAMENTO FI DE ACOES	18,62	0,63	1,45	13,46	887.948,55	0,11	1.375.214.431,22	0,06
BTG PACTUAL	BTG PACTUAL	BTG PACTUAL ABSOLUTO INSTITUCIONAL FIQ FIA	20,87	0,47	3,06	9,92	10.180.376,17	1,27	1.488.977.770,22	0,68
BAHIA	BEM	BAHIA AM VALUATION FIC DE FIA	20,23	1,32	2,79	5,13	6.874.832,80	0,86	219.193.041,00	3,14
CAIXA DTVM	CEF	FIA CAIXA CONSUMO	27,97	0,96	2,07	9,61	5.118.431,66	0,64	139.448.685,07	3,67
CAIXA DTVM	CEF	FIC FIA CAIXA EXPERT VINCI VALOR DIVIDENDOS RPPS	18,63	0,00	1,27	11,51	0,00	0,00	981.079.847,94	0,00
CAIXA DTVM	CEF	FIA CAIXA SMALL CAPS ATIVO	26,18	1,21	2,97	16,40	9.645.152,17	1,21	701.038.285,73	1,38
ITAU	ITAU	ITAU ACOES DUNAMIS FIC	19,43	1,45	2,61	1,00	9.810.514,37	1,23	1.516.010.022,90	0,65
ITAU	ITAU	ITAU INSTITUCIONAL ACOES PHOENIX FICFI	22,74	0,82	4,56	8,65	4.546.044,21	0,57	346.878.154,58	1,31
BRAM	BEM	BRANCO F I A SELECTION	20,64	0,84	2,64	8,36	14.816.534,66	1,85	483.820.683,81	3,06
ITAU	ITAU	ITAÚ AÇÕES MOMENTO 30 II FIC DE FI	22,84	0,82	4,49	7,85	3.399.441,40	0,43	181.425.098,24	1,87
MOAT	INTRAG	MOAT CAPITAL ADVISORY FIC FIA	31,24	1,89	4,22	18,04	7.231.491,54	0,90	278.528.549,35	2,60
TRIGONO	DAYCOVAL	TRIGONO FLAGSHIP INSTITUCIONAL FIC FIA	20,01	1,34	2,51	8,41	1.085.256,66	0,14	220.784.428,22	0,49
Sub-total Artigo 8º I			21,84	1,10	3,25	12,50	104.277.354,45	13,05		

A Política de Investimento do instituto permite até 35% de alocação da carteira em ativos enquadrados neste artigo, não podendo ultrapassar o limite de 40% no somatório dos investimentos em renda variável. Desta forma, observa-se o correto enquadramento neste segmento.

Da tabela abaixo extrai-se os principais dados dos resultados deste mês para este enquadramento.

“BALNEÁRIO CAMBORIÚ – Capital Catarinense do Turismo”

Rua Dinamarca n.º 175 – 1º. Andar – salas 101 e 102 – Fone/fax (47)3360-6253

CEP 88338-315 - Balneário Camboriú – SC

JULHO - 2023										
Enquadramento	Descrição	Política de Investimento	Total Investido	Rentabilidade (mês)	Rentabilidade acumulada (12 meses)	Meta atuarial (mês)	Meta atuarial (12 meses)	% Benchmark (mês)	% Benchmark (12mês)	Participação na Carteira
Art. 7º, I, alínea a	Títulos do Tesouro Nacional *	100,00%	222.048.831,24	0,58%	10,33%	109,43%	113,14%	54,21%	76,07%	27,77%
Art. 7º, I, alínea b	Fundos 100% Títulos Públicos *	100,00%	289.604.676,93	0,91%	12,75%	171,70%	139,65%	85,05%	93,89%	36,22%
Art. 7º, III, alínea a	Fundos de Renda Fixa *	65,00%	101.233.916,83	0,95%	14,44%	179,25%	158,16%	88,79%	106,33%	12,66%
Art. 7º, V, alínea b	Fundos RF Crédito Privado *	5,00%	401.504,40	0,53%	-2,74%	100,00%	-130,01%	49,53%	-120,18%	0,05%
Art. 8º, I	Fundos de Ações	35,00%	104.277.354,45	3,25%	14,61%	613,21%	160,02%	99,39%	80,27%	13,04%
Art. 8º, II	Fundos de Índice de Ações	4,50%	6.322.524,12	0,24%	0,10%	45,28%	1,10%	7,34%	0,55%	0,79%
Art. 9º, II	Segmento de Investimentos no Exterior	10,00%	38.825.246,80	2,50%	9,20%	471,70%	100,77%	132,98%	691,73%	4,86%
Art. 9º, III	Ações - BDR Nível I	10,00%	18.485.916,32	2,12%	7,35%	400,00%	80,50%	64,83%	40,38%	2,31%
Art. 10º, I	Fundos Multimercados	10,00%	15.161.262,54	3,59%	20,38%	677,36%	223,22%	247,59%	1323,38%	1,90%
Art. 10º, II	Fundos de Participações *	5,00%	1.067.871,77	-0,98%	-17,08%	-284,91%	-287,08%	-191,59%	-225,77%	0,13%
Art. 11º	Fundo de Investimentos Imobiliários	5,00%	2.118.030,18	3,63%	29,95%	684,91%	328,04%	272,93%	220,06%	0,26%
IPCA + 5,02% MÊS	0,53%	Ibov mês	3,27%	MSCI mês	1,88%	Ifix mês	1,33%	S&P mês	1,45%	100,0%
IPCA + 5,02% 12 MÊS	9,13%	Ibov 12 meses	18,20%	MSCI 12 meses	1,33%	Ifix 12 meses	13,61%	S&P 12 meses	1,54%	
* Referência "CDI" mês e 12 meses		1,07%	13,58%							

As movimentações neste enquadramento da carteira neste mês estão na tabela abaixo, oriundas das deliberações deste comitê:

Artigo 8º I (Fundos de Ações)

Ativo	Saldo Anterior	Aplicações	Resgates	Amortização	Saldo	Resultado Financ. Mês (R\$)	Resultado Financ. Ano (R\$)
BAHIA AM VALUATION FIC DE FIA	6.590.792,08	100.000,00	0,00	0,00	6.874.832,80	184.040,72	340.294,66
BB AÇÕES SMALL CAPS FIC DE FI	17.310.121,15	289.750,70	-244,70	0,00	18.228.752,65	629.125,50	2.838.056,98
BRADESCO F I A SELECTION	14.338.249,99	100.000,00	0,00	0,00	14.816.534,66	378.284,67	1.138.847,26
BTG PACTUAL ABSOLUTO INSTITUCIONAL FIQ FIA	9.781.006,48	100.000,00	0,00	0,00	10.180.376,17	299.369,69	916.754,21
CONSTANCIA FUNDAMENTO FI DE ACOES	774.562,90	100.000,00	0,00	0,00	887.948,55	13.385,65	96.343,96
FIA CAIXA CONSTRUÇÃO CIVIL	6.248.064,95	100.000,00	0,00	0,00	6.654.439,66	306.374,71	1.902.955,57
FIA CAIXA CONSUMO	4.914.831,28	100.000,00	0,00	0,00	5.118.431,66	103.600,38	452.950,68
FIA CAIXA SMALL CAPS ATIVO	9.268.721,42	100.000,00	0,00	0,00	9.645.152,17	276.430,75	1.341.152,58
FIC FIA CAIXA EXPERT VINCI VALOR DIVIDENDOS RPPS	4.089.373,34	0,00	-4.141.215,17	0,00	0,00	51.841,83	427.496,72
ITAU ACOES DUNAMIS FIC	9.560.724,89	0,00	0,00	0,00	9.810.514,37	249.789,48	97.540,94
ITAU FOF RPI ACOES IBOVESPA ATIVO FICFI	4.532.376,32	0,00	0,00	0,00	4.686.344,64	153.968,32	457.540,83
ITAU INSTITUCIONAL ACOES PHOENIX FICFI	4.347.630,09	0,00	0,00	0,00	4.546.044,21	198.414,12	361.900,09
ITAÚ AÇÕES MOMENTO 30 II FIC DE FI	3.157.728,88	100.000,00	0,00	0,00	3.399.441,40	141.712,52	253.327,98
MOAT CAPITAL ADVISORY FIC FIA	6.840.779,34	100.000,00	0,00	0,00	7.231.491,54	290.712,20	1.095.441,61
TRIGONO DELPHOS INCOME INSTITUCIONAL FIC DE FIA	1.099.896,66	0,00	0,00	0,00	1.111.793,31	11.896,65	104.205,25
TRIGONO FLAGSHIP INSTITUCIONAL FIC FIA	1.058.672,86	0,00	0,00	0,00	1.085.256,66	26.583,80	78.563,92
					104.277.354,45	3.315.530,99	

Importante neste segmento se faz também analisar cada fundo de investimentos baseado em seus aportes históricos, visto a estratégia de longo prazo desde comitê para essa classe de ativo, sendo que realiza aportes fracionados, periódicos e constantes na busca da melhora de seus preços médios em períodos de baixas e realização de lucros em períodos de altas, visto a grande volatilidade da renda variável como um todo, e de forma mais acentuada no Brasil. Assim, foi

“BALNEÁRIO CAMBORIÚ – Capital Catarinense do Turismo”

Rua Dinamarca n.º 175 – 1º. Andar – salas 101 e 102 – Fone/fax (47)3360-6253

CEP 88338-315 - Balneário Camboriú – SC

deliberado neste mês pelo resgate total do fundo FIC FIA Caixa Expert Vinci Valor Dividendos RPPS, no qual foi realizado lucro de 27,32%.

FIC DE FIE EM AÇÕES CAIXA VALOR DIVIDENDOS RPPS	19/8/2019	2 000 000,00	1 115 902,67	1,79	2,41	2 689 050,45	689 050,45	34,45%	2,74%	13,14%	17,20%
	17/9/2020	100 000,00	54 004,43	1,85	2,41	130 137,36	30 137,36	30,14%			
	18/11/2020	100 000,00	51 053,20	1,96	2,41	123 025,64	23 025,64	23,03%			
	5/5/2022	400 000,00	194 288,88	2,06	2,41	468 188,32	68 188,32	17,05%			
	23/5/2022	200 000,00	91 644,16	2,18	2,41	220 839,84	20 839,84	10,42%			
	18/7/2022	100 000,00	50 896,28	1,96	2,41	122 647,50	22 647,50	22,65%			
	26/9/2022	200 000,00	94 445,00	2,12	2,41	227 589,17	27 589,17	13,79%			
	17/10/2022	200 000,00	91 327,62	2,19	2,41	220 077,05	20 077,05	10,04%			
	Média P	3 300 000,00	1 743 562,24	1,89							
	27/07/2023	3 300 000,00	1 743 562,24		2,41	4 201 555,34	901 555,34	27,32%			
	SALDO	0,00	0,00	0,00	0,00	0,00	0,00	0,00%			

1.6 Art.8º, II, - 4.963/2021 - Fundos de Índice de Ações: neste enquadramento da Resolução o BCPREVI tem 3 fundos do qual possui um total investido de R\$ 19.161.824,70, correspondendo à 2,38% da carteira, conforme relação abaixo.

RESUMO POSIÇÕES ABERTAS						
ATIVO	Qdd.	VALOR AQUISIÇÃO	VALOR MERCADO	CUSTOS	RENTAB. LÍQUIDO	%
DIVO11	83.070	R\$ 6.052.381,78	R\$ 6.781.004,10	R\$ 16.987,72	R\$ 711.634,60	11,73%
BOVV11	98.405	R\$ 11.748.843,44	R\$ 12.180.570,90	R\$ 32.717,88	R\$ 399.009,58	3,39%
IVVB11	835	R\$ 199.256,05	R\$ 200.249,70	R\$ 706,57	R\$ 287,08	0,14%
TOTAL		R\$ 18.000.481,27	R\$ 19.161.824,70	R\$ 50.412,17	R\$ 1.110.931,26	6,15%

Da tabela acima extrai-se os principais dados dos resultados do mês de julho para este enquadramento. Cabe relatar que os valores acima divergem do relatório do sistema da LDB Empresas Ltda, assessoria de investimentos do BCPREVI, pois tal sistema encontra-se com dificuldade de atualização das operações com ETFs. O valor que consta no sistema é de R\$ 6.322.524,12. Se está apurando com a assessoria a pronta resolução deste problema.

“BALNEÁRIO CAMBORIÚ – Capital Catarinense do Turismo”

Rua Dinamarca n.º 175 – 1º. Andar – salas 101 e 102 – Fone/fax (47)3360-6253

CEP 88338-315 - Balneário Camboriú – SC

1.9. Art.9º, II, - 4.963/2021 - Segmento de Investimentos no Exterior: neste enquadramento da Resolução o BCPREVI possui 9 fundos os quais totalizam um investimento de R\$ 38.825.246,80 representando 4,86% da carteira, conforme relação abaixo.

Artigo 9º II (Fundos de Investimento no Exterior)

Gestor	Admin.	Ativo	Volatilid. a.a. (%)	Rentabilidade (%)			Valor (R\$)	% Carteira	PL do Fundo	% Fundo
				Dia	Mês	Ano				
XP	BNP PARIBAS	SYSTEMATICA BLUE TREND ADVISORY FIC FI MULTIMERCADO INVESTIMENTO EXTERIOR	13,84	-0,52	-1,73	-7,50	531.759,69	0,07	202.525.214,14	0,26
XP	BNP PARIBAS	SYSTEMATICA BLUE TREND DOLAR ADVISORY FIC DE FI MULTIMERCADO INVESTIMENTO NO EXTERIOR	20,38	-0,53	-3,28	-17,71	498.069,82	0,06	25.168.505,81	1,98
BNP PARIBAS	BNP PARIBAS	ACCESS USA COMPANIES FIA - INVESTIMENTO NO EXTERIOR	25,19	0,45	1,84	14,49	10.699.562,98	1,34	174.525.522,93	6,13
XP	BNP PARIBAS	AXA WF FRAMLINGTON DIGITAL ECONOMY ADVISORY FIC FIA IE	24,55	0,87	6,12	31,63	3.648.391,34	0,46	239.265.030,75	1,52
XP	BNP PARIBAS	AXA WF FRAMLINGTON ROBOTECH ADVISORY FIC FIA INVESTIMENTO NO EXTERIOR	24,68	-0,53	1,57	30,38	4.079.471,07	0,51	71.873.341,33	5,68
PLURAL	BNP PARIBAS	GENIAL MS GLOBAL BRANDS FIC FIA IE	23,32	-0,48	0,15	0,69	2.669.037,21	0,33	120.923.547,34	2,21
ITAU	ITAU	ITAÚ WORLD EQUITIES FIC DE FIA INVESTIMENTO NO EXTERIOR	20,96	0,08	2,29	6,57	6.287.757,65	0,79	379.345.097,25	1,66
XP	BNP PARIBAS	MS GLOBAL OPPORTUNITIES ADVISORY FIC FIA INVESTIMENTO NO EXTERIOR	31,45	1,75	3,57	26,07	7.004.447,98	0,88	662.986.244,95	1,06
SANTANDER	SANTANDER	SANTANDER GO GLOBAL EQUITY ESG REAIS MULT IE FI	16,97	0,01	3,42	20,96	3.406.749,06	0,43	324.568.071,52	1,05
Sub-total Artigo 9º II			20,55	0,43	2,50	17,12	38.825.246,80	4,86		

Da tabela abaixo extrai-se os principais dados dos resultados do mês de julho para este enquadramento.

JULHO - 2023										
Enquadramento	Descrição	Política de Investimento	Total Investido	Rentabilidade (mês)	Rentabilidade acumulada (12 meses)	Meta atuarial (mês)	Meta atuarial (12 meses)	% Benchmark (mês)	% Benchmark (12mês)	Participação na Carteira
Art. 7º, I, alínea a	Títulos do Tesouro Nacional *	100,00%	222 048 831,24	0,58%	10,33%	109,43%	113,14%	54,21%	76,07%	27,77%
Art. 7º, I, alínea b	Fundos 100% Títulos Públicos *	100,00%	289 604 676,93	0,91%	12,75%	171,70%	139,65%	85,05%	93,89%	36,22%
Art. 7º, III, alínea a	Fundos de Renda Fixa *	65,00%	101 233 916,83	0,95%	14,44%	179,25%	158,16%	88,79%	106,33%	12,66%
Art. 7º, V, alínea b	Fundos RF Crédito Privado *	5,00%	401 504,40	0,53%	-2,74%	100,00%	-130,01%	49,53%	-120,18%	0,05%
Art. 8º, I	Fundos de Ações	35,00%	104 277 354,45	3,25%	14,61%	613,21%	160,02%	99,39%	80,27%	13,04%
Art. 8º, II	Fundos de Índice de Ações	4,50%	6 322 524,12	0,24%	0,10%	45,28%	1,10%	7,34%	0,55%	0,79%
Art. 9º, II	Segmento de Investimentos no Exterior	10,00%	38 825 246,80	2,50%	9,20%	471,70%	100,77%	132,98%	691,73%	4,86%
Art. 9º, III	Ações - BDR Nível I	10,00%	18 485 916,32	2,12%	7,35%	400,00%	80,50%	64,83%	40,38%	2,31%
Art. 10º, I	Fundos Multimercados	10,00%	15 161 262,54	3,59%	20,38%	677,36%	223,22%	247,59%	1323,38%	1,90%
Art. 10º, II	Fundos de Participações *	5,00%	1 067 871,77	-0,98%	-17,08%	-284,91%	-287,08%	-191,59%	-225,77%	0,13%
Art. 11º	Fundo de Investimentos Imobiliários	5,00%	2 118 030,18	3,63%	29,95%	684,91%	328,04%	272,93%	220,06%	0,26%
IPCA + 5,02% MÊS	0,53%	Ibov mês	3,27%	MSCI mês	1,88%	Ifix mês	1,33%	S&P mês	1,45%	100,0%
IPCA + 5,02% 12 MÊS	9,13%	Ibov 12 meses	18,20%	MSCI 12 meses	1,33%	Ifix 12 meses	13,61%	S&P 12 meses	1,54%	
* Referência "CDI" mês e 12 meses		1,07%	13,58%							

Neste enquadramento, no mês de julho, houve as seguintes movimentações:

“BALNEÁRIO CAMBORIÚ – Capital Catarinense do Turismo”

Rua Dinamarca n.º 175 – 1º. Andar – salas 101 e 102 – Fone/fax (47)3360-6253

CEP 88338-315 - Balneário Camboriú – SC

Artigo 9º II (Fundos de Investimento no Exterior)

Ativo	Saldo Anterior	Aplicações	Resgates	Amortização	Saldo	Resultado Financ. Mês (R\$)	Resultado Financ. Ano (R\$)
ACCESS USA COMPANIES FIA - INVESTIMENTO NO EXTERIOR	10.207.131,65	300.000,00	0,00	0,00	10.699.562,98	192.431,33	1.242.359,06
AXA WF FRAMLINGTON DIGITAL ECONOMY ADVISORY FIC FIA IE	3.342.018,73	100.000,00	0,00	0,00	3.648.391,34	206.372,61	808.484,54
AXA WF FRAMLINGTON ROBOTECH ADVISORY FIC FIA INVESTIMENTO NO EXTERIOR	3.917.837,17	100.000,00	0,00	0,00	4.079.471,07	61.633,90	870.978,45
GENIAL MS GLOBAL BRANDS FIC FIA IE	2.664.967,29	0,00	0,00	0,00	2.669.037,21	4.069,92	16.423,17
ITAU WORLD EQUITIES FIC DE FIA INVESTIMENTO NO EXTERIOR	6.049.074,38	100.000,00	0,00	0,00	6.287.757,65	138.683,27	373.717,29
MS GLOBAL OPPORTUNITIES ADVISORY FIC FIA INVESTIMENTO NO EXTERIOR	6.664.933,24	100.000,00	0,00	0,00	7.004.447,98	239.514,74	1.385.584,53
SANTANDER GO GLOBAL EQUITY ESG REAIS MULT IE FI	3.099.063,88	200.000,00	0,00	0,00	3.406.749,06	107.685,18	504.153,56
SYSTEMATICA BLUE TREND ADVISORY FIC FI MULTIMERCADO INVESTIMENTO EXTERIOR	439.325,63	100.000,00	0,00	0,00	531.759,69	-7.565,94	-18.240,31
SYSTEMATICA BLUE TREND DOLAR ADVISORY FIC DE FI MULTIMERCADO INVESTIMENTO NO EXTERIOR	411.663,81	100.000,00	0,00	0,00	498.069,82	-13.593,99	-51.930,18
					38.825.246,80	929.231,02	

1.10. Art.9º-A, III, - 4.604 – Ações – BDR Nível I: neste enquadramento da Resolução, o BCPREVI possui 1 fundo alocado, totalizando um investimento de R\$ 18.485.916,32 representando 2,31% da carteira, conforme demonstrado na relação abaixo.

Artigo 9º III (Fundos de Ações - BDR Nível I)

Gestor	Admin.	Ativo	Volatilid. a.a. (%)	Rentabilidade (%)			Valor (R\$)	% Carteira	PL do Fundo	% Fundo
				Dia	Mês	Ano				
CAIXA DTVM	CEF	FIA CAIXA INSTITUCIONAL BDR NÍVEL I	22,96	0,17	2,12	16,95	18.485.916,32	2,31	2.066.727.306,72	0,89
		Sub-total Artigo 9º III	22,96	0,17	2,12	16,95	18.485.916,32	2,31		

Na tabela abaixo apresenta-se a posição em carteira, sua rentabilidade mês e doze meses, e em comparação ao seu *benchmark* e meta atuarial.

JULHO - 2023										
Enquadramento	Descrição	Política de Investimento	Total Investido	Rentabilidade (mês)	Rentabilidade acumulada (12 meses)	Meta atuarial (mês)	Meta atuarial (12 meses)	% Benchmark (mês)	% Benchmark (12 meses)	Participação na Carteira
Art. 7º, I, alínea a	Títulos do Tesouro Nacional *	100,00%	222.048.831,24	0,58%	10,33%	109,43%	113,14%	54,21%	76,07%	27,77%
Art. 7º, I, alínea b	Fundos 100% Títulos Públicos *	100,00%	289.604.676,93	0,91%	12,75%	171,70%	139,65%	85,05%	93,89%	36,22%
Art. 7º, III, alínea a	Fundos de Renda Fixa *	65,00%	101.233.916,83	0,95%	14,44%	179,25%	158,16%	88,79%	106,33%	12,66%
Art. 7º, V, alínea b	Fundos RF Crédito Privado *	5,00%	401.504,40	0,53%	-2,74%	100,00%	-130,01%	49,53%	-120,18%	0,05%
Art. 8º, I	Fundos de Ações	35,00%	104.277.354,45	3,25%	14,61%	613,21%	160,02%	99,39%	80,27%	13,04%
Art. 8º, II	Fundos de Índice de Ações	4,50%	6.322.524,12	0,24%	0,10%	45,28%	1,10%	7,34%	0,55%	0,79%
Art. 9º, II	Segmento de Investimentos no Exterior	10,00%	38.825.246,80	2,50%	9,20%	471,70%	100,77%	132,98%	691,73%	4,86%
Art. 9º, III	Ações - BDR Nível I	10,00%	18.485.916,32	2,12%	7,35%	400,00%	80,50%	64,83%	40,38%	2,31%
Art. 10º, I	Fundos Multimercados	10,00%	15.161.262,54	3,59%	20,38%	677,36%	223,22%	247,59%	1323,38%	1,90%
Art. 10º, II	Fundos de Participações *	5,00%	1.067.871,77	-0,98%	-17,08%	-284,91%	-287,08%	-191,59%	-225,77%	0,13%
Art. 11º	Fundo de Investimentos Imobiliários	5,00%	2.118.030,18	3,63%	29,95%	684,91%	328,04%	272,93%	220,06%	0,26%
IPCA + 5,02% MÊS		0,53%	Ibov mês	3,27%	MSCI mês	1,88%	Ifix mês	1,33%	S&P mês	1,45%
IPCA + 5,02% 12 MÊS		9,13%	Ibov 12 meses	18,20%	MSCI 12 meses	1,33%	Ifix 12 meses	13,61%	S&P 12 meses	1,54%
* Referência "CDI" mês e 12 meses		1,07%	13,58%							

“BALNEÁRIO CAMBORIÚ – Capital Catarinense do Turismo”

Rua Dinamarca n.º 175 – 1º. Andar – salas 101 e 102 – Fone/fax (47)3360-6253

CEP 88338-315 - Balneário Camboriú – SC

Neste enquadramento, no mês de julho de 2023, ocorreram as seguintes movimentações:

Artigo 9º III (Fundos de Ações - BDR Nível I)

Ativo	Saldo Anterior	Aplicações	Resgates	Amortização	Saldo	Resultado Financ. Mês (R\$)	Resultado Financ. Ano (R\$)
FIA CAIXA INSTITUCIONAL BDR NÍVEL I	17.805.945,59	300.000,00	0,00	0,00	18.485.916,32	379.970,73	2.614.750,89
					18.485.916,32	379.970,73	

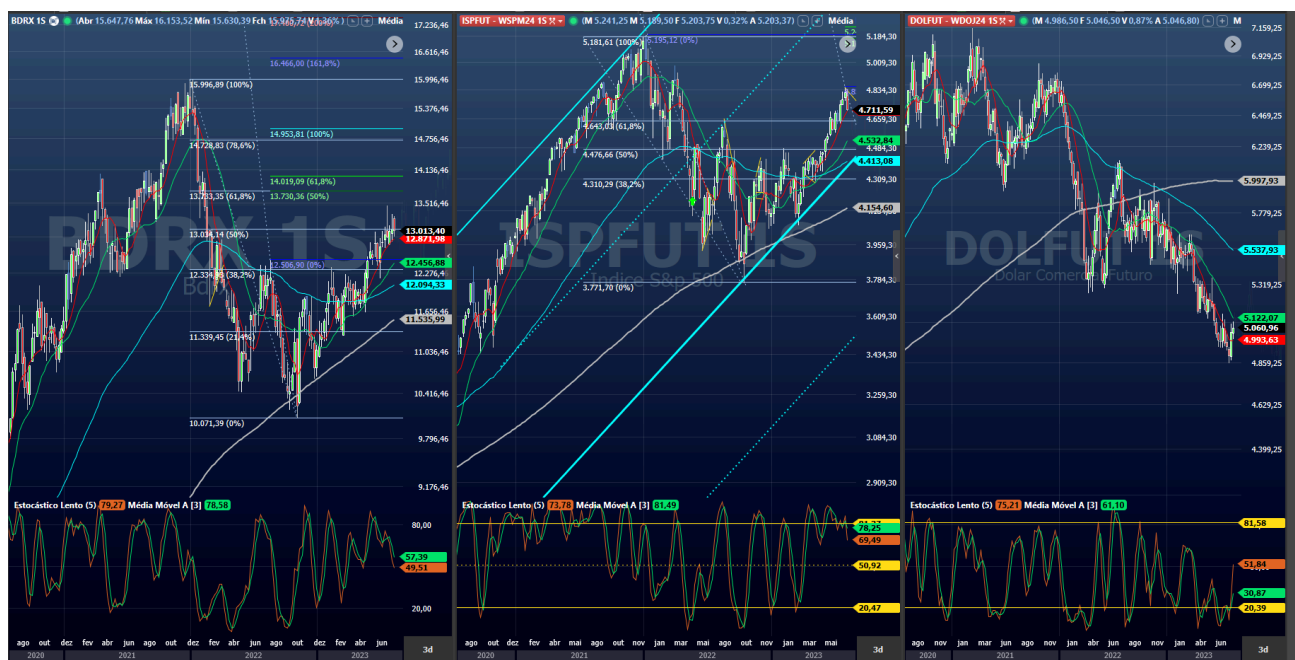

Nos gráficos acima é possível analisar o comportamento do BDRx, e os componentes que influenciam diretamente em sua performance que são as ações norte-americanas e o câmbio. Este ativo é utilizado como ferramenta de “hedge” proteção quanto às variações do câmbio e evitar que a carteira venha a sofrer demasiadamente com a volatilidade do dólar.

“BALNEÁRIO CAMBORIÚ – Capital Catarinense do Turismo”

Rua Dinamarca n.º 175 – 1º. Andar – salas 101 e 102 – Fone/fax (47)3360-6253
CEP 88338-315 - Balneário Camboriú – SC

1.6. Art.10º, I - 4.963/2021 - Fundos Multimercados: Neste enquadramento da Resolução o BCPREVI aplica em apenas 1 fundo o qual possui um total aplicado de R\$ 15.161.262,54, representando 1,90% da carteira, conforme relação abaixo. A Política de Investimento do instituto permite a alocação nesta classe de ativos de até 10% da carteira, não podendo exceder ao limite de 35% no somatório das aplicações em renda variável. Desta forma, evidencia-se o correto enquadramento neste segmento.

Artigo 10º I (Fundos Multimercados)

Gestor	Admin.	Ativo	Volatilid. a.a. (%)	Rentabilidade (%)			Valor (R\$)	% Carteira	PL do Fundo	% Fundo
				Dia	Mês	Ano				
SAFRA	SAFRA	SAFRA S P REAIS PB FI MULTIMERCADO	18,60	0,11	3,59	24,14	15.161.262,54	1,90	596.159.101,16	2,54
Sub-total Artigo 10º I			18,60	0,11	3,59	24,14	15.161.262,54	1,90		

Da tabela abaixo extraí-se os principais dados dos resultados do mês de julho para este enquadramento.

JULHO - 2023										
Enquadramento	Descrição	Política de Investimento	Total Investido	Rentabilidade (mês)	Rentabilidade acumulada (12 meses)	Meta atuarial (mês)	Meta atuarial (12 meses)	% Benchmark (mês)	% Benchmark (12 meses)	Participação na Carteira
Art. 7º, I, alínea a	Títulos do Tesouro Nacional *	100,00%	222 048 831,24	0,58%	10,33%	109,43%	113,14%	54,21%	76,07%	27,77%
Art. 7º, I, alínea b	Fundos 100% Títulos Públicos *	100,00%	289 604 676,93	0,91%	12,75%	171,70%	139,65%	85,05%	93,89%	36,22%
Art. 7º, III, alínea a	Fundos de Renda Fixa *	65,00%	101 233 916,83	0,95%	14,44%	179,25%	158,16%	88,79%	106,33%	12,66%
Art. 7º, V, alínea b	Fundos RF Crédito Privado *	5,00%	401 504,40	0,53%	-2,74%	100,00%	-130,01%	49,53%	-120,18%	0,05%
Art. 8º, I	Fundos de Ações	35,00%	104 277 354,45	3,25%	14,61%	613,21%	160,02%	99,39%	80,27%	13,04%
Art. 8º, II	Fundos de Índice de Ações	4,50%	6 322 524,12	0,24%	0,10%	45,28%	1,10%	7,34%	0,55%	0,79%
Art. 9º, II	Segmento de Investimentos no Exterior	10,00%	38 825 246,80	2,50%	9,20%	471,70%	100,77%	132,98%	691,73%	4,86%
Art. 9º, III	Ações - BDR Nível I	10,00%	18 485 916,32	2,12%	7,35%	400,00%	80,50%	64,83%	40,38%	2,31%
Art. 10º, I	Fundos Multimercados	10,00%	15 161 262,54	3,59%	20,38%	677,36%	223,22%	247,59%	1323,38%	1,90%
Art. 10º, II	Fundos de Participações *	5,00%	1 067 871,77	-0,98%	-17,08%	-284,91%	-287,08%	-191,59%	-225,77%	0,13%
Art. 11º	Fundo de Investimentos Imobiliários	5,00%	2 118 030,18	3,63%	29,95%	684,91%	328,04%	272,93%	220,06%	0,26%
IPCA + 5,02% MÊS	0,53%	Ibov mês	3,27%	MSCI mês	1,88%	Ifix mês	1,33%	S&P mês	1,45%	100,0%
IPCA + 5,02% 12 MÊS	9,13%	Ibov 12 meses	18,20%	MSCI 12 meses	1,33%	Ifix 12 meses	13,61%	S&P 12 meses	1,54%	
* Referência "CDI" mês e 12 meses		1,07%	13,58%							

Neste mês, houve as seguintes movimentações neste fundo:

Artigo 10º I (Fundos Multimercados)

Ativo	Saldo Anterior	Aplicações	Resgates	Amortização	Saldo	Resultado Financ. Mês (R\$)	Resultado Financ. Ano (R\$)
SAFRA S P REAIS PB FI MULTIMERCADO	14.147.214,69	500.000,00	0,00	0,00	15.161.262,54	514.047,85	2.840.368,16
					15.161.262,54	514.047,85	

“BALNEÁRIO CAMBORIÚ – Capital Catarinense do Turismo”

Rua Dinamarca n.º 175 – 1º. Andar – salas 101 e 102 – Fone/fax (47)3360-6253

CEP 88338-315 - Balneário Camboriú – SC

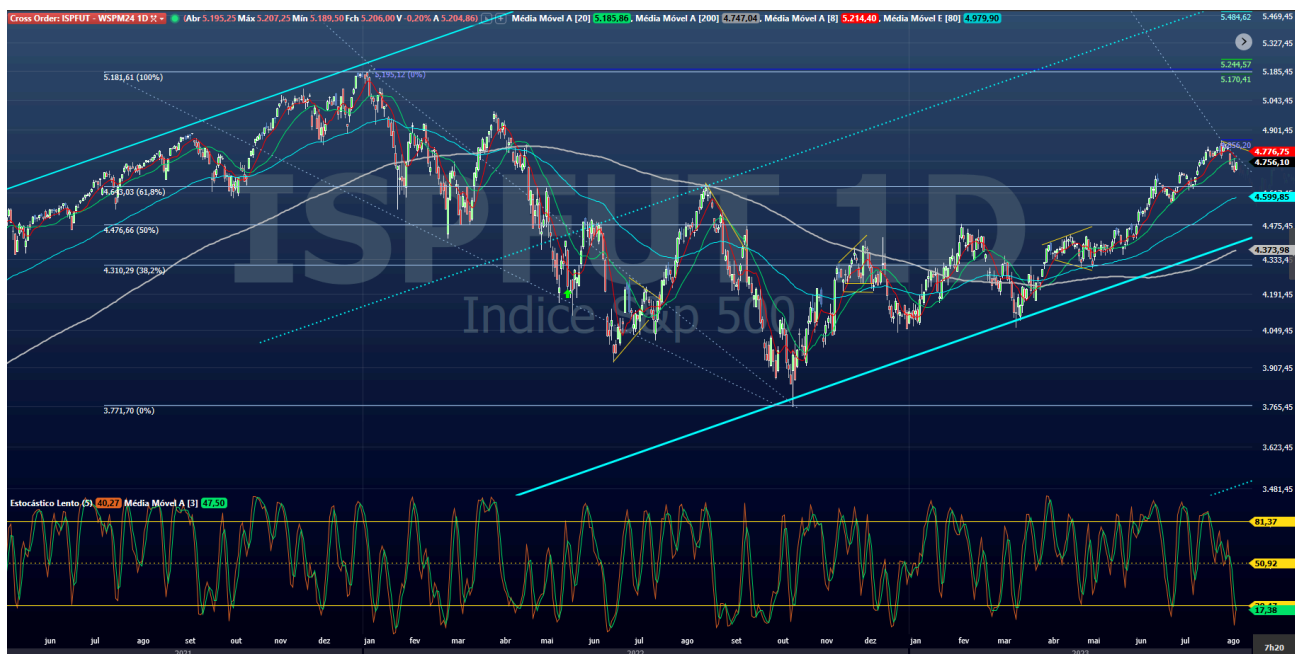

O gráfico acima demonstra a evolução do índice americano “S&P500”, para análise quanto a sua performance, e análise das aplicações e resgates realizados por este Comitê de Investimentos conforme movimentações da tabela abaixo:

Data	Aplicação (Qtd.)	Aplicação (R\$)	Resgate (Qtd.)	Resgate (R\$)	Saldo (Qtd.)	Proventos (R\$)	Amortização (R\$)	Financeiro
31/12/2018	39.683,864899	6.478.351,38	0,000000	0,00	39.683,864899	0,000000	0,000000	6.478.351,38
03/03/2020	9.927,110341	2.000.000,00	0,000000	0,00	49.610,975241	0,000000	0,000000	9.995.048,62
22/05/2020	5.118,459660	1.000.000,00	0,000000	0,00	54.729,434900	0,000000	0,000000	10.692.559,59
17/09/2020	0,000000	0,00	9.115,669985	2.000.000,00	45.613,764915	0,000000	0,000000	10.007.770,13
23/02/2021	1.981,545345	500.000,00	0,000000	0,00	47.595,310261	0,000000	0,000000	12.009.644,49
28/10/2021	5.089,372560	1.537.388,94	0,000000	0,00	52.684,682861	0,000000	0,000000	15.914.898,70
20/12/2021	819,339962	250.000,00	0,000000	0,00	53.504,022790	0,000000	0,000000	16.325.342,72
08/02/2022	0,000000	0,00	22.960,295271	7.000.000,00	30.543,727554	0,000000	0,000000	9.311.992,30
19/05/2022	3.703,212329	1.000.000,00	0,000000	0,00	34.246,939810	0,000000	0,000000	9.247.900,68
15/07/2022	1.843,618695	500.000,00	0,000000	0,00	36.090,558575	0,000000	0,000000	9.787.967,19
16/09/2022	3.612,627035	1.000.000,00	0,000000	0,00	39.703,185576	0,000000	0,000000	10.990.114,73
17/10/2022	755,632722	200.000,00	0,000000	0,00	40.458,818220	0,000000	0,000000	10.708.593,48
01/03/2023	1.363,366256	400.000,00	0,000000	0,00	41.822,184572	0,000000	0,000000	12.270.271,29
27/07/2023	1.442,388064	500.000,00	0,000000	0,00	43.264,572683	0,000000	0,000000	14.997.549,47

“BALNEÁRIO CAMBORIÚ – Capital Catarinense do Turismo”

Rua Dinamarca n.º 175 – 1º. Andar – salas 101 e 102 – Fone/fax (47)3360-6253

CEP 88338-315 - Balneário Camboriú – SC

1.7. Art.10º, II - 4.963/2022 - Fundos de Participações: O BCPREVI possui 2 fundos no qual totaliza um investimento de R\$ 1.067.610,78, representando 0,13% da carteira, conforme relação abaixo.

Artigo 10º II (Fundo de Participação)

Gestor	Admin.	Ativo	Volatilid. a.a. (%)	Rentabilidade (%)			Valor (R\$)	% Carteira	PL do Fundo	% Fundo
				Dia	Mês	Ano				
BTG PACTUAL	BTG PACTUAL	BTG PACTUAL ECONOMIA REAL II FIP - MULTISTRATÉGIA	8,71	-1,51	-1,51	-5,97	705.961,93	0,09	75.842.901,38	0,93
GAVEA	GAVEA	GÁVEA INSTITUCIONAL FIC DE FIP	18,62	0,00	0,00	0,81	361.648,85	0,05	6.490.501,10	5,57
Sub-total Artigo 10º II			18,83	-1,00	-1,00	-3,14	1.067.610,78	0,13		

A Política de Investimento do instituto permite a alocação nesta classe de ativos de até 5% da carteira, não podendo, contudo, exceder ao limite de 40% no somatório das aplicações em renda variável. Desta forma, evidencia-se o correto enquadramento neste segmento. Da tabela abaixo extraí-se os principais dados dos resultados do mês de julho para este enquadramento.

JULHO - 2023										
Enquadramento	Descrição	Política de Investimento	Total Investido	Rentabilidade (mês)	Rentabilidade acumulada (12 meses)	Meta atuarial (mês)	Meta atuarial (12 meses)	% Benchmark (mês)	% Benchmark (12mês)	Participação na Carteira
Art. 7º, I, alínea a	Títulos do Tesouro Nacional *	100,00%	222 048 831,24	0,58%	10,33%	109,43%	113,14%	54,21%	76,07%	27,77%
Art. 7º, I, alínea b	Fundos 100% Títulos Públicos *	100,00%	289 604 676,93	0,91%	12,75%	171,70%	139,65%	85,05%	93,89%	36,22%
Art. 7º, III, alínea a	Fundos de Renda Fixa *	65,00%	101 233 916,83	0,95%	14,44%	179,25%	158,16%	88,79%	106,33%	12,66%
Art. 7º, V, alínea b	Fundos RF Crédito Privado *	5,00%	401 504,40	0,53%	-2,74%	100,00%	-130,01%	49,53%	-120,18%	0,05%
Art. 8º, I	Fundos de Ações	35,00%	104 277 354,45	3,25%	14,61%	613,21%	160,02%	99,39%	80,27%	13,04%
Art. 8º, II	Fundos de Índice de Ações	4,50%	6 322 524,12	0,24%	0,10%	45,28%	1,10%	7,34%	0,55%	0,79%
Art. 9º, II	Segmento de Investimentos no Exterior	10,00%	38 825 246,80	2,50%	9,20%	471,70%	100,77%	132,98%	691,73%	4,86%
Art. 9º, III	Ações - BDR Nível I	10,00%	18 485 916,32	2,12%	7,35%	400,00%	80,50%	64,83%	40,38%	2,31%
Art. 10º, I	Fundos Multimercados	10,00%	15 161 262,54	3,59%	20,38%	677,36%	223,22%	247,59%	1323,38%	1,90%
Art. 10º, II	Fundos de Participações *	5,00%	1 067 871,77	-0,98%	-17,08%	-284,91%	-287,08%	-191,59%	-225,77%	0,13%
Art. 11º	Fundo de Investimentos Imobiliários	5,00%	2 118 030,18	3,63%	29,95%	684,91%	328,04%	272,93%	220,06%	0,26%
IPCA + 5,02% MÊS	0,53%	Ibov mês	3,27%	MSCI mês	1,88%	Ifix mês	1,33%	S&P mês	1,45%	100,0%
IPCA + 5,02% 12 MÊS	9,13%	Ibov 12 meses	18,20%	MSCI 12 meses	1,33%	Ifix 12 meses	13,61%	S&P 12 meses	1,54%	
* Referência "CDI" mês e 12 meses		1,07%	13,58%							

Estes fundos têm a peculiaridade de apresentarem resultados negativos por longos períodos, pois são compostos por projetos que carecem de períodos de desembolsos para agregação de valor. Durante e/ou ao final do projeto estes fundos realizam suas receitas, vendendo suas posições no mercado e obtendo a rentabilidade esperada pelo fundo. Não houve amortização deste investimento no mês de julho.

“BALNEÁRIO CAMBORIÚ – Capital Catarinense do Turismo”

Rua Dinamarca n.º 175 – 1º. Andar – salas 101 e 102 – Fone/fax (47)3360-6253

CEP 88338-315 - Balneário Camboriú – SC

Abaixo é apresentado tabela com o histórico das movimentações neste ativo, suas aplicações e histórico de amortizações, possibilitando a análise da performance do ativo ao longo do tempo:

HISTÓRICO FUNDO FIP GÁVEA		
DATA	DESCRIÇÃO	VALOR
09/02/2015	Aplicação	R\$ 100.000,00
24/08/2015	Aplicação	R\$ 23.988,01
05/02/2016	Aplicação	R\$ 20.989,51
07/10/2016	Aplicação	R\$ 71.964,02
18/10/2016	Aplicação	R\$ 41.979,01
28/11/2016	Aplicação	R\$ 41.979,01
24/01/2017	Aplicação	R\$ 137.931,03
27/06/2017	Aplicação	R\$ 107.946,03
03/10/2017	Aplicação	R\$ 83.958,02
15/02/2018	Aplicação	R\$ 59.970,02
27/09/2018	Aplicação	R\$ 35.982,01
27/02/2019	Aplicação	R\$ 14.992,50
24/10/2019	Aplicação	R\$ 58.170,91
Total aplicado		R\$ 799.850,08
29/11/2019	Resgate Amortização	R\$ 684.522,80
30/06/2020	Resgate Amortização	R\$ 59.523,71
30/04/2021	Resgate Amortização	R\$ 160.714,05
31/05/2021	Resgate Amortização	R\$ 95.237,98
29/04/2022	Resgate Amortização	R\$ 178.571,16

“BALNEÁRIO CAMBORIÚ – Capital Catarinense do Turismo”

Rua Dinamarca n.º 175 – 1º. Andar – salas 101 e 102 – Fone/fax (47)3360-6253
CEP 88338-315 - Balneário Camboriú – SC

31/08/2022	Resgate Armotização	R\$ 17.197,17
30/09/2022	Resgate Armotização	R\$ 118.963,39
30/12/2022	Resgate Armotização	R\$ 71.428,45
Total Resgatado		R\$ 1.386.158,71
Rentabilidade atual (resgates - aplicações)	73,30%	R\$ 586.308,63
Meta atuarial do período (2015 a 2022)	93,74%	R\$ 749.779,46
Alcance da meta	78,20%	
31/12/2022	Saldo em extrato aplicado	R\$ 361.909,84

Houve assinatura no Boletim de Subscrição em 14/06/2022, firmando compromisso de investimento junto ao fundo “FIP BTG Pactual Economia Real II” no valor de R\$ 10.000.000,00 (dez milhões), o qual até este mês houve duas chamadas de integralização. Ressalta-se que já consta em reserva este recurso para fazer frente às chamadas futuras, tais recursos encontram-se em Títulos Públicos - Tesouro Selic - LFT, junto a custodiante do BCprevi, Genial Investimentos.

Neste mês de julho de 2023, não houve movimentações neste enquadramento:

HISTÓRICO FUNDO BTG PACTUAL ECONOMIA REAL II FIP - MULTISTRATÉGIA		
DATA	DESCRIÇÃO	VALOR
09/05/2023	Aplicação	R\$ 584.090,14
16/06/2023	Aplicação	R\$ 166.666,67

“BALNEÁRIO CAMBORIÚ – Capital Catarinense do Turismo”

Rua Dinamarca n.º 175 – 1º. Andar – salas 101 e 102 – Fone/fax (47)3360-6253
CEP 88338-315 - Balneário Camboriú – SC

Houve assinatura no Boletim de Subscrição em 29/05/2023, firmando compromisso de investimento junto ao fundo “FIP Pátria Private Equity VII Advisory Multiestratégia” no valor de R\$ 10.000.000,00 (dez milhões), o qual ainda não houve chamada de integralização, mas já consta em reserva este recurso para fazer frente às chamadas futuras, tais recursos encontram-se em Títulos Públicos - Tesouro Selic - LFT, junto a custodiante do BCprevi, Genial Investimentos.

1.8. Art.11º - 4.963/2021 - Fundo de Investimentos Imobiliários: neste enquadramento da Resolução, o BCPREVI possui 3 fundos em que aplica nos quais totalizam um investimento de R\$ 2.118.030,18 representando 0,26% da carteira, conforme relação abaixo.

Artigo 11º (Fundo de Investimento Imobiliário)

Gestor	Admin.	Ativo	Volatilid. a.a. (%)	Rentabilidade (%)			Valor (R\$)	% Carteira	PL do Fundo	% Fundo
				Dia	Mês	Ano				
RIO BRAVO	RIO BRAVO	FI IMOBILIÁRIO THE ONE	11,96	1,02	1,54	17,47	1.520.000,00	0,19	209.516.806,41	0,73
RIO BRAVO	RIO BRAVO	FII RIO BRAVO RENDA CORPORATIVA	26,86	9,74	10,32	27,85	543.902,13	0,07	769.030.231,50	0,07
RIO BRAVO	RIO BRAVO	RIO BRAVO CRÉDITO IMOBILIÁRIO II FII	3,44	0,66	0,66	4,22	54.128,05	0,01	9.306.848,49	0,58
Sub-total Artigo 11º			13,82	3,12	3,63	19,57	2.118.030,18	0,26		

A Política de Investimentos do instituto permite a alocação de até 5% da carteira nesta classe ativos, não podendo exceder o limite de 40% do somatório das aplicações em renda variável. Desta forma, evidencia-se o correto enquadramento neste segmento. Da tabela abaixo extrai-se os principais dados dos resultados deste mês para este enquadramento.

JULHO - 2023										
Enquadramento	Descrição	Política de Investimento	Total Investido	Rentabilidade (mês)	Rentabilidade acumulada (12 meses)	Meta atuarial (mês)	Meta atuarial (12 meses)	% Benchmark (mês)	% Benchmark (12mês)	Participação na Carteira
Art. 7º, I, alínea a	Títulos do Tesouro Nacional *	100,00%	222 048 831,24	0,58%	10,33%	109,43%	113,14%	54,21%	76,07%	27,77%
Art. 7º, I, alínea b	Fundos 100% Títulos Públicos *	100,00%	289 604 676,93	0,91%	12,75%	171,70%	139,65%	85,05%	93,89%	36,22%
Art. 7º, III, alínea a	Fundos de Renda Fixa *	65,00%	101 233 916,83	0,95%	14,44%	179,25%	158,16%	88,79%	106,33%	12,66%
Art. 7º, V, alínea b	Fundos RF Crédito Privado *	5,00%	401 504,40	0,53%	-2,74%	100,00%	-130,01%	49,53%	-120,18%	0,05%
Art. 8º, I	Fundos de Ações	35,00%	104 277 354,45	3,25%	14,61%	613,21%	160,02%	99,39%	80,27%	13,04%
Art. 8º, II	Fundos de Índice de Ações	4,50%	6 322 524,12	0,24%	0,10%	45,28%	1,10%	7,34%	0,55%	0,79%
Art. 9º, II	Segmento de Investimentos no Exterior	10,00%	38 825 246,80	2,50%	9,20%	471,70%	100,77%	132,98%	691,73%	4,86%
Art. 9º, III	Ações - BDR Nível I	10,00%	18 485 916,32	2,12%	7,35%	400,00%	80,50%	64,83%	40,38%	2,31%
Art. 10º, I	Fundos Multimercados	10,00%	15 161 262,54	3,59%	20,38%	677,36%	223,22%	247,59%	1323,38%	1,90%
Art. 10º, II	Fundos de Participações *	5,00%	1 067 871,77	-0,98%	-17,08%	-284,91%	-287,08%	-191,59%	-225,77%	0,13%
Art. 11º	Fundo de Investimentos Imobiliários	5,00%	2 118 030,18	3,63%	29,95%	684,91%	328,04%	272,93%	220,06%	0,26%
IPCA + 5,02% MÊS	0,53%	Ibov mês	3,27%	MSCI mês	1,88%	Ífix mês	1,33%	S&P mês	1,45%	100,0%
IPCA + 5,02% 12 MÊS	9,13%	Ibov 12 meses	18,20%	MSCI 12 meses	1,33%	Ífix 12 meses	13,61%	S&P 12 meses	1,54%	
* Referência "CDI" mês e 12 meses		1,07%	13,58%							

“BALNEÁRIO CAMBORIÚ – Capital Catarinense do Turismo”

Rua Dinamarca n.º 175 – 1º. Andar – salas 101 e 102 – Fone/fax (47)3360-6253

CEP 88338-315 - Balneário Camboriú – SC

O diferencial destes fundos são as parcelas que cabem ao cotista dos rendimentos de aluguéis que são creditados em conta mensalmente e que devem ser considerados quando analisada a rentabilidade destes fundos. Não houve movimentações, aplicações e resgates nos fundos deste enquadramento no mês de julho. Abaixo segue tabela com a rentabilidade de cotas e dos frutos de aluguel:

Rentabilidade Anual	Rentabilidade Anual					
Fundo Investimentos	R\$ aplic.inicial	Saldo 2023	Rentab.total	Rentab. Total (%)	meta desde a aplicação inicial *	Rentab. X Meta (%)
FI Imobiliário Rio Bravo renda Conporativa - cotação **	R\$ 615 457,96	413 364,24	-71 555,83	-11,63%	136,93%	-148,56%
FI Imobiliário Rio Bravo renda Conporativa - frutos	R\$ -	27 472,59	444 110,62	72,16%	136,93%	-64,77%
Rentabilidade do ano	R\$ -	-38 296,17	372 554,79	60,53%	136,93%	-76,40%
Bradesco -Rio Bravo The One - cotação ***	R\$ 798 000,00	1 356 220,00	814 706,97	102,09%	136,93%	-34,84%
Bradesco -Rio Bravo The One - frutos	R\$ -	62 472,00	635 240,31	79,60%	136,93%	-57,33%
Rentabilidade do ano	R\$ -	-23 104,00	1 449 947,28	181,70%	136,93%	44,77%
FII Rio Bravo Credito Imobiliário II - cotação ****	R\$ 300 000,00	52 571,26	-216 543,11	-72,18%	136,93%	-209,11%
FII Rio Bravo Credito Imobiliário II - frutos	R\$ -	1 200,38	205 615,80	68,54%	136,93%	-68,39%
Rentabilidade do ano	R\$ -	5 685,75	-10 927,31	-3,64%	136,93%	-140,57%

Cabe também uma análise simulando uma realocação dos frutos de aluguéis mensalmente, aqui, considerando o “CDI”, como indexador para analisar a viabilidade do investimento e sua contribuição na persecução da meta atuarial.

	Rentabilidade Anual - com "frutos" simulados com rentabilidade pelo "CDI"					
Fundo Investimentos	R\$ aplic.inicial	Saldo 2023	Rentab.total	Rentab. Total (%)	meta desde a aplicação inicial	Rentab. X Meta (%)
FI Imobiliário Rio Bravo renda Conporativa - cotação	R\$ 615 457,96	R\$ 413 364,24	-R\$ 71 555,83	-11,63%	136,93%	-148,56%
FI Imobiliário Rio Bravo renda Conporativa - frutos	R\$ -		R\$ 755 680,70	122,78%	136,93%	-14,15%
Rentabilidade do ano	R\$ -		R\$ 684 124,87	111,16%	136,93%	-25,77%
Bradesco -Rio Bravo The One - cotação	R\$ 798 000,00	R\$ 1 356 220,00	R\$ 814 706,97	102,09%	136,93%	-34,84%
Bradesco -Rio Bravo The One - frutos	R\$ -		R\$ 966 074,18	121,06%	136,93%	-15,87%
Rentabilidade do ano	R\$ -		R\$ 1 780 781,1	223,16%	136,93%	86,23%
FII Rio Bravo Credito Imobiliário II - cotação	R\$ 300 000,00	R\$ 52 571,26	-R\$ 216 543,11	-72,18%	136,93%	-209,11%
FII Rio Bravo Credito Imobiliário II - frutos	R\$ -		R\$ 345 456,37	115,15%	136,93%	-21,78%
Rentabilidade do ano	R\$ -		R\$ 128 913,26	42,97%	136,93%	-93,96%

“BALNEÁRIO CAMBORIÚ – Capital Catarinense do Turismo”

Rua Dinamarca n.º 175 – 1º. Andar – salas 101 e 102 – Fone/fax (47)3360-6253

CEP 88338-315 - Balneário Camboriú – SC

Percebe-se que o fundo que possui posição mais relevante, “Rio Bravo The One”, supera a meta do período em 86,23% desde o início da exposição.

2. ANÁLISE DO CUMPRIMENTO DA META POR SEGMENTO

A partir da análise da rentabilidade da carteira do BCPREVI, por segmento (renda fixa e renda variável) é possível verificar o quanto cada segmento contribui para o cumprimento da meta atuarial.

Com base no mês de julho de 2023, conforme tabela abaixo, a renda fixa apresentou rentabilidade positiva de (R\$ 4.786.446,36), a meta atuarial do mês foi de 0,53%, (meta = R\$ 3.168.371,86), o resultado foi superior a meta do mês em R\$ 1.618.074,50, “0,27%”; sendo que no acumulado de doze meses, a meta em reais é de R\$ 46.618.524,33, a rentabilidade está positiva em R\$ 63.056.536,58, gerando um excedente de R\$ 16.438.012,25 da meta atuarial neste segmento, sendo que a atual composição da carteira em ativos de renda fixa totaliza um investimento de R\$ 613.288.929,40 sendo 76,73% da carteira total.

RESULTADO – julho/2023				META ATUARIAL		CUMPRIMENTO DA META “MÊS”		CUMPRIMENTO DA META “12 MESES”	
APLICADO (R\$)		RENTABILIDADE		%	R\$	%	R\$	%	R\$
		%	R\$						
R. FIXA	613.288.929,40	0,80%	4.786.446,36	0,53	3.168.371,86	0,27%	1.618.074,50	135%	16.438.012,25
R. VARIÁVEL	186.008.375,26	2,86%	5.207.094,92		966.294,12	2,33%	4.240.800,80	72,6%	11.786.592,94
TOTAL	799.297.304,66	1,28%	9.993.541,28		4.134.665,98	0,75%	5.858.875,30	145%	28.224.605,20

“BALNEÁRIO CAMBORIÚ – Capital Catarinense do Turismo”

Rua Dinamarca n.º 175 – 1º. Andar – salas 101 e 102 – Fone/fax (47)3360-6253

CEP 88338-315 - Balneário Camboriú – SC

Para o segmento de renda variável o BCPREVI possui um total investido de R\$ 186.008.375,26, “23,27%” da carteira. O rendimento desta classe de ativos para o mês de julho de 2023, foi positivo de R\$ 5.207.094,92, superando a meta atuarial do mês em “2,33%”, R\$ 4.240.800,80. No acumulado de doze meses, a rentabilidade é positiva de R\$ 28.009.747,35, a meta é de R\$ 16.233.154,41, diferença positiva de R\$ 11.786.592,94, conforme tabela acima.

Ao analisarmos a carteira de investimento de forma conjunta (renda fixa e renda variável) o Instituto está superavitário no cumprimento da meta em 12 meses com 144,91%, da meta atingida, gerando excedente de R\$ 28.224.605,20 do seu cumprimento.

Abaixo segue tabela de rentabilidade mensal comparada às suas metas dos últimos anos.

Rentabilidades da Carteira versus Meta Atuarial

Ano	Jan	Fev	Mar	Abr	Mai	Jun	Jul	Ago	Set	Out	Nov	Dez	Rent. Ano
2023	1,65	-0,57	1,01	1,16	2,53	2,41	1,28						9,83
IPCA + 5,02%	0,96	1,19	1,16	0,96	0,66	0,33	0,53						5,94
p.p. indexador	0,69	-1,77	-0,15	0,20	1,87	2,08	0,75						3,89
2022	-0,23	-0,40	2,95	-2,15	0,65	-2,92	1,89	1,82	-0,16	2,53	-0,79	-0,30	2,73
IPCA + 4,87%	0,94	1,37	2,04	1,42	0,89	1,07	-0,29	0,07	0,11	0,97	0,79	1,04	10,92
p.p. indexador	-1,17	-1,77	0,91	-3,58	-0,23	-3,99	2,17	1,74	-0,26	1,55	-1,58	-1,34	-8,19
2021	-0,91	-1,04	0,97	1,36	1,87	0,33	-0,89	-0,95	-1,44	-2,26	0,94	1,00	-1,11
IPCA + 5,42%	0,67	1,24	1,42	0,73	1,27	0,97	1,43	1,34	1,61	1,68	1,37	1,22	16,00
p.p. indexador	-1,59	-2,28	-0,45	0,63	0,60	-0,64	-2,32	-2,29	-3,05	-3,93	-0,43	-0,22	-17,11
2020	0,22	-2,06	-10,98	3,35	2,61	3,33	3,90	-0,48	-1,89	-0,33	4,33	4,11	5,16
IPCA + 5,87%	0,71	0,66	0,57	0,14	0,07	0,74	0,88	0,72	1,12	1,34	1,35	1,86	10,63
p.p. indexador	-0,49	-2,71	-11,55	3,21	2,54	2,59	3,02	-1,20	-3,01	-1,67	2,98	2,26	-5,47
2019	2,76	0,29	0,45	1,18	2,10	3,07	1,36	0,18	2,07	2,37	-0,59	3,02	19,76
IPCA + 6,00%	0,83	0,90	1,19	1,06	0,64	0,45	0,72	0,62	0,45	0,63	0,98	1,64	10,59
p.p. indexador	1,92	-0,61	-0,75	0,12	1,45	2,62	0,64	-0,44	1,63	1,74	-1,57	1,38	9,17
2018	4,20	0,36	1,03	-1,67	-2,24	-0,22	1,97	-0,52	0,71	3,59	1,00	1,28	9,70
IPCA + 6,00%	0,80	0,74	0,58	0,71	0,89	1,75	0,84	0,44	0,92	0,96	0,25	0,61	9,92
p.p. indexador	3,40	-0,38	0,45	-2,38	-3,13	-1,97	1,13	-0,96	-0,21	2,63	0,75	0,67	-0,22

Performance Sobre a Meta Atuarial

	Quantidade	Perc. (%)
Meses acima - Meta Atuarial	31	46,27
Meses abaixo - Meta Atuarial	36	53,73
Rentabilidade	Mês	
Maior rentabilidade da Carteira	4,33	2020-11
Menor rentabilidade da Carteira	-10,98	2020-03

Relatório

Período	Carteira	Meta Atuarial	p.p. Indx.	Volatilidade Anual
03 meses	6,35	1,53	4,82	3,00
06 meses	8,05	4,93	3,12	3,24
12 meses	13,21	9,13	4,09	4,81
24 meses	9,75	26,22	-16,47	5,71
36 meses	17,93	45,22	-27,29	5,99
48 meses	25,78	57,41	-31,63	8,91
60 meses	49,17	72,15	-22,98	8,20
Desde 29/12/2017	54,13	83,30	-29,17	8,05

Considerando todo o cenário de mercado incerto para curto e médio prazo, este comitê vem tomando decisões visando proteção e rentabilização do patrimônio do BCPREVI no longo prazo fazendo Aquisições fracionadas e progressivas em ativos de bolsa brasil considerando seus preços

“BALNEÁRIO CAMBORIÚ – Capital Catarinense do Turismo”

Rua Dinamarca n.º 175 – 1º. Andar – salas 101 e 102 – Fone/fax (47)3360-6253

CEP 88338-315 - Balneário Camboriú – SC

historicamente baixos; se expondo na medida em que a legislação permite em ativos mais seguros no exterior; Fazendo movimentos na carteira de renda fixa de forma que no longo prazo tenha-se a rentabilidade almejada. Cabe destacar que estes movimentos, embora seu alvo seja para o longo prazo, já vem apresentando bons frutos. É possível verificar que a meta atuarial já foi no seu pior momento, em junho de 2022, cerca de 142 milhões, faltando para seu atingimento no auge dos efeitos negativos da pandemia. Hoje, a meta de 12 meses está superada em 44,91%, em valores monetários, superando-a em quase 30 milhões, graças ao trabalho deste comitê na busca das melhores informações, na tranquilidade quantos aos estresses de mercado, buscando se posicionar nas oportunidades geradas por estes momentos.

Balneário Camboriú - SC, julho de 2023.

KARINE ALMEIDA GOMES
Presidente BCPREVI

DENISE RONCHI FRANCEZ
Diretor Financeiro - BCPREVI

SIDNEI LUIZ RIQUETTA
Membro Comitê Investimentos

KALINKA FLORIANO PETERS
Membro Comitê Investimentos

GUILHERME MACIEL MAFRA
Membro Comitê Investimentos

ROSINALVA AP. PEREIRA
Membro Comitê Investimentos

NILTO ASSIS COPPI JUNIOR
Membro Comitê Investimentos

FAGNER ALVES DA SILVA
Membro Comitê Investimentos

GUSTAVO MANOEL ESPINDOLA
Membro Comitê Investimentos

WANRLEY CORREA COSTA
Membro Comitê Investimentos

“BALNEÁRIO CAMBORIÚ – Capital Catarinense do Turismo”

Rua Dinamarca n.º 175 – 1º. Andar – salas 101 e 102 – Fone/fax (47)3360-6253
CEP 88338-315 - Balneário Camboriú – SC